



Associação Promocional "Coração de Maria"

CNPJ nº: 01.652.449/0001-05

Fundação em 03/06/1995

Estrada Itaporanga ao Bairro Santo Antônio - Bairro Pinga Fogo S/N Itaporanga/ SP Cep: 18.480-000

Reconhecida de Utilidade Pública Municipal - Lei nº 1604 de 17/07/1998

Declarada de Utilidade Pública Estadual - Lei nº 16.868 de 13/12/2018

Certificado de Regularidade Cadastral de Entidades - CRCE nº 0247/2020.

Fone 15 99628-5982 / 15 99795-7185 / 15 99852-0031

Email: coracaodemariaitaporanga@gmail.com | Site: www.coracaodemariaitaporanga.com.br

RELATÓRIO CIRCUNSTANCIADO DE ATIVIDADES

CORONEL MACEDO - SP.

MÊS:

SETEMBRO/ 2021





Associação Promocional "Coração de Maria"

CNPJ nº: 01.652.449/0001-05

Fundação em 03/06/1995

Estrada Itaporanga ao Bairro Santo Antônio - Bairro Pinga Fogo S/N Itaporanga/ SP Cep: 18.480-000

Reconhecida de Utilidade Pública Municipal - Lei nº 1604 de 17/07/1998

Declarada de Utilidade Pública Estadual - Lei nº 16.868 de 13/12/2018

Certificado de Regularidade Cadastral de Entidades - CRCE nº 0247/2020.

Fone 15 99628-5982 / 15 99795-7185 / 15 99852-0031

Email: coracaodemariaitaporanga@gmail.com | Site: www.coracaodemariaitaporanga.com.br

PROGRAMA DE PROTEÇÃO SOCIAL ESPECIAL

RELATÓRIO CIRCUNSTANCIADO - CORONEL MACEDO/SP

Convênio: Fundo Municipal da Saúde de Coronel Macedo/SP.

Exercício: Setembro/2021

Entidade Conveniada: Associação Promocional Coração de Maria - Itaporanga/ SP

Segmento: Dependência Química

Números de residentes :03

LISTA NOMINAL DOS ACOLHIDOS / MÊS DE SETEMBRO

RESIDENTES	D/N	NOME PAI	NOME MÃE	DADOS PESSOAIS
Entrada: 03/03/2021				RG: CPF:
Entrada:06/05/2021				RG: CPF:
Entrada: Desistente:				RG: CPF:

- Aplicação do recurso financeiro do Convênio:**

O recurso é devidamente aplicado conforme o Plano de Trabalho e Cronograma de Desembolso.

ESPECIFICAÇÃO DOS SERVIÇOS

Para o desenvolvimento do Programa de Proteção Social Especial a entidade possui uma Equipe Técnica e apoio sendo:

1-Psicóloga

1-Assistente Social

1-Técnico em Dependência Química

1-Auxiliar de Monitor



Associação Promocional "Coração de Maria"

CNPJ nº: 01.652.449/0001-05

Fundação em 03/06/1995

Estrada Itaporanga ao Bairro Santo Antônio - Bairro Pinga Fogo S/N Itaporanga/ SP Cep: 18.480-000

Reconhecida de Utilidade Pública Municipal - Lei nº 1604 de 17/07/1998

Declarada de Utilidade Pública Estadual - Lei nº 16.868 de 13/12/2018

Certificado de Regularidade Cadastral de Entidades - CRCE nº 0247/2020.

Fone 15 99628-5982 / 15 99795-7185 / 15 99852-0031

Email: coracaodemariaitaporanga@gmail.com | Site: www.coracaodemariaitaporanga.com.br

DESCRIÇÃO DAS ATIVIDADES DESENVOLVIDAS

➤ **Atendimento Psicológico Individual:**

Considerando a prática psicológica como fator diferencial, podemos considerar que a comunidade terapêutica tem um excelente instrumento nos casos em que outras alternativas se mostrarem ineficazes para recuperação de dependentes químicos. A psicóloga dentro do processo terapêutico é a única profissional habilitada para exercer uma escuta qualificada das necessidades individuais do acolhido, para traçar metas conjuntas na efetivação da recuperação, para lidar com os conflitos, tais como: estar longe da família e amigos, insegurança quanto ao futuro, e auxílio no enfrentamento das situações de risco, entre outros. O atendimento pode ser tanto individual como em grupo.

➤ **Atendimento Social Individual:**

O Assistente Social contribui na prevenção, desenvolvendo suas habilidades que são próprias de sua profissão que socializa o indivíduo, articula a intersetorialidade da rede e instiga a comunidade a melhorar a qualidade de vida do residente. Os atendimentos visam compreender o indivíduo através da escuta, orientação e conscientização. Assim como possibilitar sua reabilitação e reinserção social, através de acompanhamento do residente e seus familiares, articulações com a rede de apoio, cuidado e acompanhamento a rede saúde, elaboração de documentos e reuniões com equipe técnica.

➤ **Reuniões de AA, NA e dinâmicas em grupo:**

Durante esse mês os encontros realizados com os internos foram baseados no livro da FEBRACT sobre os 12 passos. Dentro dessa demanda é realizado todos os dias as trocas de experiências, estudos e dinâmica relacionado ao tratamento de dependência química. O intuito das atividades é o fortalecimento do grupo, mudança de comportamentos e ter uma vida mais saudável. Para isso, os responsáveis pela coordenação são o monitor e a técnica de dependência química.

➤ **Laborterapia:**

- Cultivo da horta
- Jardinagem
- Suinocultura

3
MS



Associação Promocional "Coração de Maria"

CNPJ nº: 01.652.449/0001-05

Fundação em 03/06/1995

Estrada Itaporanga ao Bairro Santo Antônio - Bairro Pinga Fogo S/N Itaporanga/ SP Cep: 18.480-000

Reconhecida de Utilidade Pública Municipal - Lei nº 1604 de 17/07/1998

Declarada de Utilidade Pública Estadual - Lei nº 16.868 de 13/12/2018

Certificado de Regularidade Cadastral de Entidades - CRCE nº 0247/2020.

Fone 15 99628-5982 / 15 99795-7185 / 15 99852-0031

Email: coracaodemariaitaporanga@gmail.com | Site: www.coracaodemariaitaporanga.com.br

- Granja
- Limpeza da casa
- Produção de alimentos

Diariamente são realizadas essas atividades pelos residentes e supervisionadas e monitoradas pelo coordenador e monitor terapêuticos, através dessas atividades laborterapia, eles podem descobrir e desenvolver algumas habilidades. Isso poderá elevar a sua autoestima, o que também é fundamental para os residentes que é uma motivação a mais para continuar com o tratamento dia após dia. A laborterapia tem como principal objetivo ocupar a mente de nossos residentes, por essa razão, eles devem manter os pensamentos ocupados através de atividades agradáveis e objetivos diários, unidos à uma rotina, fazem com que a terapia seja mais simples.

➤ **Atividades de Lazer:**

As atividades de lazer são realizadas diariamente, visa a interação e descontração dos residentes, o que possibilita as atividades em grupos, fortalecendo vínculos e a interação dos mesmos. As atividades são realizadas todos os finais de tarde, em domingos e feriados, de ordem selecionada, supervisionada pelos responsáveis e conselheiros da Comunidade Terapêutica e visam momentos de integração grupal e atividade física necessária para a saúde corporal e psíquica dos residentes.

➤ **Atividades e práticas religiosas:**

As atividades práticas religiosas são colocadas como um dos pilares para o tratamento na comunidade. A atividade que envolvem a leitura da bíblia e a prática de orações são rotineiras, são supervisionadas pelo coordenador e monitores da Comunidade Terapêutica, visando o fortalecimento da fé e o cultivo da espiritualidade, uma vez que este acompanhamento é um suporte necessário e fundamental do tratamento. Posteriormente a espiritualidade vem sendo realizada apenas entre residentes e coordenação, recebendo atendimento espiritual individual a cada quinze dias com o sacerdote.

➤ **Visita dos familiares :**

Nesse mês recebemos visitas dos familiares, seguindo todas as normas, da Federação Brasileira de Casas Terapêuticas (FEBRACT), com número reduzido de visitantes podendo apenas 04 por acolhido devido a pandemia. No dia da visita eles participam da celebração da missa e do almoço.

4



Associação Promocional "Coração de Maria"

CNPJ nº: 01.652.449/0001-05

Fundação em 03/06/1995

Estrada Itaporanga ao Bairro Santo Antônio - Bairro Pinga Fogo S/N Itaporanga/ SP Cep: 18.480-000

Reconhecida de Utilidade Pública Municipal - Lei nº 1604 de 17/07/1998

Declarada de Utilidade Pública Estadual - Lei nº 16.868 de 13/12/2018

Certificado de Regularidade Cadastral de Entidades - CRCE nº 0247/2020.

Fone 15 99628-5982 / 15 99795-7185 / 15 99852-0031

Email: coracaodemariaitaporanga@gmail.com | Site: www.coracaodemariaitaporanga.com.br

Logo após o almoço é feito um trabalho em equipe com as famílias sendo orientações e escuta qualificada.

➤ **Atendimento à Saúde dos residentes:**

Os atendimentos são feitos através de agendamentos ou em caso de urgência e emergência os residentes são encaminhados e acompanhados de acordo com a especialidades que necessitam para o atendimento médicos, odontológicos e oftalmológicos.

Segue abaixo, alguns registros dos acolhidos:





Associação Promocional "Coração de Maria"

CNPJ n°: 01.652.449/0001-05

Fundação em 03/06/1995

Estrada Itaporanga ao Bairro Santo Antônio - Bairro Pinga Fogo S/N Itaporanga/ SP Cep: 18.480-000

Reconhecida de Utilidade Pública Municipal - Lei n° 1604 de 17/07/1998

Declarada de Utilidade Pública Estadual - Lei n° 16.868 de 13/12/2018

Certificado de Regularidade Cadastral de Entidades - CRCE n° 0247/2020.

Fone 15 99628-5982 / 15 99795-7185 / 15 99852-0031

Email: coracaodemariaitaporanga@gmail.com | Site: www.coracaodemariaitaporanga.com.br

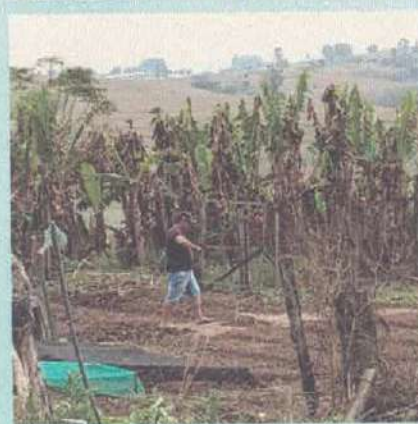



Associação Promocional "Coração de Maria"

CNPJ nº: 01.652.449/0001-05

Fundação em 03/06/1995

Estrada Itaporanga ao Bairro Santo Antônio - Bairro Pinga Fogo S/N Itaporanga/ SP Cep: 18.480-000

Reconhecida de Utilidade Pública Municipal - Lei nº 1604 de 17/07/1998

Declarada de Utilidade Pública Estadual - Lei nº 16.868 de 13/12/2018

Certificado de Regularidade Cadastral de Entidades - CRCE nº 0247/2020.

Fone 15 99628-5982 / 15 99795-7185 / 15 99852-0031

Email: coracaodemariaitaporanga@gmail.com | Site: www.coracaodemariaitaporanga.com.br

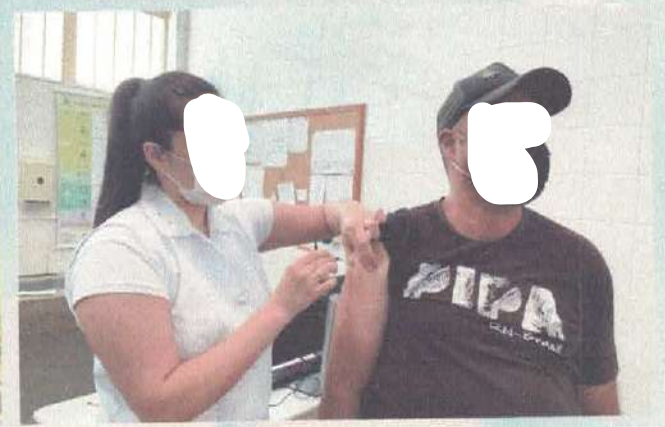

7
[Handwritten signature]



Associação Promocional "Coração de Maria"

CNPJ nº: 01.652.449/0001-05

Fundação em 03/06/1995

Estrada Itaporanga ao Bairro Santo Antônio - Bairro Pinga Fogo S/N Itaporanga/ SP Cep: 18.480-000

Reconhecida de Utilidade Pública Municipal - Lei nº 1604 de 17/07/1998

Declarada de Utilidade Pública Estadual - Lei nº 16.868 de 13/12/2018

Certificado de Regularidade Cadastral de Entidades - CRCE nº 0247/2020.

Fone 15 99628-5982 / 15 99795-7185 / 15 99852-0031

Email: coracaodemariaitaporanga@gmail.com | Site: www.coracaodemariaitaporanga.com.br

CONCLUSÃO

O tratamento na comunidade terapêutica, **Associação Promocional "Coração de Maria"**, para os dependentes químicos e alcoólatras permite que o acolhido supere sua dependência física da substância em um ambiente adequado e seguro. Portanto, adotamos o regime de internação no qual o acolhido está protegido do contato com as drogas e bebidas alcoólicas, tornando um ambiente facilitador para seu processo de reabilitação na recuperação, o ambiente favorável é um fator muito importante para o resultado positivo do trabalho. Através de nossa equipe vem alcançando resultados positivos, priorizando o resgate da qualidade de vida, dignidade e respeito dos mesmos.

Associação Promocional Coração de Maria, 30 de Setembro de 2021.

Itaporanga/SP

Matilde Ferreira Fabri
Presidente

Marcelo José da Silva
Assistente Social
CRESS 11.134