



Consultas - Extrato de conta corrente

G3362608261410791
26/09/2022 08:33:27

Cliente - Conta atual

Agência 2177-6
Conta corrente 20308-4CORACAO MARIA CEL MACEDO
Período do extrato Mês atual

Lançamentos

Dt. balancete	Dt. movimento	Ag. origem	Lote	Histórico	Documento	Valor R\$	Saldo
16/08/2022		0000	00000	000 Saldo Anterior			0,00 C
12/09/2022		2712	99015	870 Transferência recebida	552.712.000.019.083	2.512,50 C	2.512,50 C
				12/09 2712 19083-7 FUNDO M A S C			
21/09/2022		2177	99015	470 Transferência enviada	552.177.000.005.614	921,06 D	
				21/09 2177 5614-6 ASS PROM CORAC			
21/09/2022		2177	99015	470 Transferência enviada	552.177.000.020.232	1.591,44 D	0,00 C
				21/09 2177 20232-0 RB DISTRIBUIDO			
25/09/2022		0000	00000	999 S A L D O			0,00 C
Saldo							0,00 C
Juros *							0,00
Data de Debito de Juros							30/09/2022
IOF *							0,00
Data de Debito de IOF							03/10/2022

OBSERVAÇÕES:

Transação efetuada com sucesso por: J8648617 MATILDE FERREIRA FABRI.

Serviço de Atendimento ao Consumidor - SAC 0800 729 0722

Ouvidoria BB 0800 729 5678

Para deficientes auditivos 0800 729 0088

TERMO: Nº 01/2022
 DE FOMENTO
 DE COLABORAÇÃO
Município de: Coracão Maria Cel. Macedo
Convênio R\$: _____



Consultas - Emissão de comprovantes

G3362608261410791
26/09/2022 08:34:47

21/09/2022 - BANCO DO BRASIL - 07:40:40
217702177 SEGUNDA VIA 0001
COMPROVANTE DE TRANSFERENCIA
DE CONTA CORRENTE P/ CONTA CORRENTE

CLIENTE: CORACAO MARIA CEL MACEDO
AGENCIA: 2177-6 CONTA: 20.308-4

DATA DA TRANSFERENCIA 21/09/2022
NR. DOCUMENTO 552.177.000.005.074
VALOR TOTAL 921,06

***** TRANSFERIDO PARA:
CLIENTE: ASS PROM CORACAO DE MARIA
AGENCIA: 2177-6 CONTA: 5.614-6
NR. DOCUMENTO 552.177.000.020.308

NR. AUTENTICACAO E.EA0.D16.997.544.E07

TERMO: Nº. 01/2022

DE FOMENTO

DE COLABORAÇÃO

Município de: Coracão de Maria

Convênio R\$: _____

ASSOCIACAO PROMOCIONAL CORACAO DE MARIA

ROV VICINAL JOAO MARTINS DE CRUZ, 0 - SÍTIO TRES CORACOES (350C 42)
 ITAPORANGA - SP - CEP 18480-000
 CNPJ/CPF: 01652449000105 IE:

Data de Emissão: 11/08/2022
 Data de Apresentação: 18/08/2022
 Controle N°: 01-20227156864481-44

Próxima Leitura Nº da Nota Fiscal/Conta de Energia Elétrica **Conta do Mês** **Vencimento** **Valor da Conta (R\$)**
 09/09/2022 150.107.223 Agosto/2022 13/09/2022 R\$ 791,78

Dados de Cadastro

Medidor / Constante: 3T0896381
 Classificação: 10 OUTRAS ATIVIDADES-TRIFASICO
 Tensão Nominal ou contratada (v): 220/127
 Limite adequado de tensão (v): 116 a 133 / 201 a 231
 Débito Aut.:

Item	Leitura		Anterior	Dias do Período
	Anterior	Atual		
CONSUMO	7532	7631	11/07/2022	30
			Atual	F. Potência Média
			10/08/2022	

Histórico de Consumo (kWh)

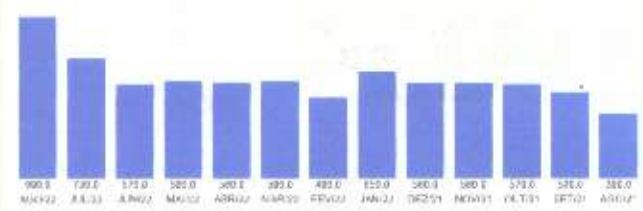

Composição de Fornecimento

Energia	R\$ 170,52	Encargos	R\$ 248,20
Distribuição	R\$ 99,52	Tributos	R\$ 175,43
Transmissão	R\$ 46,84	Perdas	R\$ 51,27

Informações Gerais

Baud Tarif. Venda 32-03-16-08
 FATURA EMITIDA COM BASE NA LEITURA INFORMADA PELO CLIENTE.
 Em agosto inicia o Cenario 2022. Seja gentil ao recortar o Resumão.

Detalhamento da Conta

CCP	Descrição do Produto	Quantidade	Tarifa Parcel.	Valor Parcel/Vari.	Des. Contab. Imposto	W/C (Imposto)	Valor C/ME Parcel. + Imposto	Valor Total
001	CONSUMO EL	88,00	0,052788	274,67	354,60	18,00%	44,75	341,76
001	CONSUMO TIGD	220,00	0,330779	336,58	432,10	18,00%	77,76	414,34
003	USFMS				349,31	17%		37,58
004	PS				348,28	0,05%		0,54
	Taxa				514,25		142,51	791,78

TERMO: Nº 011/2022
 TERMO: Nº 06/2017 S.A.D
 DE FOMENTO DE FOMENTO
 DE COLABORAÇÃO DE COLABORAÇÃO
 Município de: Itaberê
 Município de: C. M. Moura
 Convênio R\$: 121,02
 Convênio R\$: 143,79

ATESTO que as mercadorias e/ou serviços discriminados neste documento fiscal foram entregues e/ou executados a contendo nos termos do chamamento público firmado.

16/08/2022

Matilde Ferreira Fabri
 RG: 6.196.259-4 SSP/SP
 R. Proprios R\$ 526,97.

AVISO IMPORTANTE DE DÉBITO / CORTE

DÉBITOS ANTERIORES

Atenção
 Acesse o nosso site e realize os serviços com maior comodidade, praticidade, rapidez e segurança.
www.elektro.com.br

Seu Código	Controle N°	Banco	Agência	Vencimento	Total R\$
9927247	01-20227156864481-44			13/09/2022	R\$ 791,78



SISBB - SISTEMA DE INFORMACOES BANCO DO BRASIL
17/08/2022 - AUTOCATENDIMENTO - 10.03.03
2177602177 SEGUNDA VIA 0003

COMPROVANTE DE PAGAMENTO

CLIENTE: ASS PROM CORACAO DE MARIA
AGENCIA: 2177-6 CONTA: 5.614-6

Convenio ELEKTRO ELETRIC. E SERV.
Codigo de Barras 83670000007-5 9.780022082-9
00101020227-1 15686448144-5
Data do pagamento 16/08/2022
Valor em Dinheiro 791,78
Valor em Cheque 0,00
Valor Total 791,78

DOCUMENTO: 081601
AUTENTICACAO SISBB: 6.D34.F29.290.186.82A

TERMO: Nº 01/2022

DE FOMENTO 

DE COLABORAÇÃO

Município de: Colmeira

Convênio R\$: 143,79

TERMO: Nº 06/2017-5ª.D.

DE FOMENTO 

DE COLABORAÇÃO

Município de: Italva

Convênio R\$: 121,02

ISTO que as mercadorias e/ou serviços discriminados neste documento fiscal foram entregues e/ou executados a contendo nos termos do chamamento público firmado.

16/08/2022



Matilde Ferreira Fabri
RG: 6.196.259-4 SSP/SP

R. Próprios R\$ 526,97.

RECEBIMOS DE RE-DISTRIBUIÇÃO E CONTRATO ATACADISTA DE MERCADORIAS EM GER (ANEXO DO SERVIÇO DE CONTAS CONSTANTES DA NOTA FISCAL INDICADA AO		Nº
		Nº 000.001.448
DATA DE RECEBIMENTO	IDENTIFICAÇÃO E ASSINATURA DO RECEBEDOR	SÉRIE: 1

RB DISTRIBUIDORA E COMÉRCIO ATACADISTA DE MERCADORIAS EM GER Rua Oliveira Ramos, 725 - - Bom Jesus, Riversul, SP - CEP: 18470000 - Fone/Fax: 1535711539	DANFE Documento Auxiliar da Nota Fiscal Eletrônica 0 - Entrada 1 - Saída	CONTROLE DO FISCAL  CHAVE DE ACESSO 3522 0939 7820 0400 0104 5500 1000 0014 4810 2000 0974
	Nº 000.001.448 SÉRIE: 1 Página 1 de 2	Consulta de autenticidade no portal nacional da NF-e www.nfe.fazenda.gov.br/portal ou no site da Sefaz Autorizadora

NATUREZA DA OPERAÇÃO venda de mercadoria	PROTÓTIPO DE AUTORIZAÇÃO DE USO 135221275366203 - 19/09/2022 15:49
INSCRIÇÃO ESTADUAL 583015361117	INSCRIÇÃO ESTADUAL DO CONTRIBUÍVEL 39.782.004/0001-04

DESTINATÁRIO/REMETENTE		CNPJ/CPF	DATA DA EMISSÃO
ASSOCIAÇÃO PROMOCIONAL CORAÇÃO DE MARIA		01.652.449/0001-05	19/09/2022
ENDEREÇO ESTRADA ITAPORANGA AO BAIRRO SANTO	DISTRIBUÍVEL PINGA FOGO	CEP 18480-000	DATA DE ENTRADA SAÍDA 19/09/2022
MUNICÍPIO Itaporanga	UF SP	INSCRIÇÃO ESTADUAL	HORA DE ENTRADA SAÍDA 13:08

FATURA

CÁLCULO DO IMPOSTO				
BASE DE CÁLCULO DO ICMS 0,00	VALOR DO ICMS 0,00	BASE DE CÁLCULO DO ICMST 0,00	VALOR DO ICMST 0,00	VALOR TOTAL DOS IMPOSTOS 1.592,05
VALOR DO FRIE 0,00	VALOR DO SISECO 0,00	DESCONTO 0,61	OUTRAS DESPESAS ACESSÓRIAS 0,00	VALOR DO IPI 0,00
				VALOR TOTAL DA NOTA 1.591,44

TRANSPORTADOR/VOLUMES TRANSPORTADOS					
RAZÃO SOCIAL	PREÇO POR CONTA 0-Remetente (CIF)	CÓDIGO ANTT	PLACA DO VEÍCULO	UF	CNPJ/CPF
ENDEREÇO	MUNICÍPIO	UF	INSCRIÇÃO ESTADUAL		
QUANTIDADE	ESPÉCIE	MARCA	NÚMERAÇÃO	PARTE LÍQUIDA	PAC LÍQUIDO

DADOS DO PRODUTO/SERVIÇO												
CÓDIGO	DESCRIÇÃO DO PRODUTO/SERVIÇO	NCM-88	UST	CEP	UNID.	QTD	VLB. UNIT	VLB. TOTAL	BC ICMS	VLB. ICMS	VLB. IPI	VLB. OUTROS
004	ARROZ - PCT 5KG	10063011	0102	5102	PCT	15,0000	17,9000	268,50				
005	FEDILÃO 1KG	07132199	0102	5102	PCT	11,0000	9,2000	101,20				
007	ÓLEO DE COZINHA 900ML	84153050	0103	5102	LN	10,0000	8,7000	87,00				
003	SAL 1KG	25010020	0102	5102	PCT	4,0000	1,6500	6,60				
001	ACÚCAR 5KG	17019000	0102	5102	PCT	12,0000	15,8000	189,60				
	PÓ DE CAFÉ 500G	09021100	0102	5102	PCT	6,0000	10,7800	64,68				
010	FARINHA DE MILHO 1KG	11032000	0102	5102	PCT	4,0000	6,4800	25,92				
964	FARINHA DE TRIGO 1KG	11040010	0102	5102	PCT	4,0000	4,4400	17,76				
049	FERMENTO QUÍMICO	31023000	0102	5102	LN	4,0000	2,9000	11,60				
187	MACARRÃO 1KG	09021900	0102	5102	KG	4,0000	6,6000	26,40				
009	EXTRATO DE TOMATE 340G	20029000	0102	5102	LN	5,0000	5,2800	26,40				
090	BATATA	07101000	0101	5102	KG	6,0000	3,9000	23,40				
082	CENOURA	07061000	0102	5102	KG	2,0000	3,9000	7,80				
193	CEBOLA	07122000	0102	5102	KG	2,0000	4,6000	9,20				
006	TEMPEROS ALIADOS- EMBALAGEM DE 500G	21029021	0102	5102	LN	2,0000	1,9000	3,70				
083	MILHO VERDE EM LATA	20059000	0102	5102	LN	4,0000	3,5500	14,20				
205	ERVILHA	20054000	0102	5102	LN	6,0000	2,8500	17,10				
084	MAIONESE 500GR	21039011	0101	5102	LN	3,0000	8,2500	24,75				

INSCRIÇÃO MUNICIPAL	VALOR TOTAL DOS SERVIÇOS	BASE DE CÁLCULO DO ISSQN	VALOR DO ISSQN
---------------------	--------------------------	--------------------------	----------------

DADOS ADICIONAIS INFORMAÇÕES COMPLEMENTARES Dados bancários: AG:1077-4 C/C 20232-0; Banco do Brasil; Informações Adicionais de Interesse do Fisco: Documento em Lide por ME ou PPP optante pelo Simples Nacional. Não gera direito a crédito fiscal de ICMS, IGG e IPI.	RESERVADO AO FISCO
---	--------------------

**RB DISTRIBUIDORA E
COMÉRCIO ATACADISTA DE
MERCADORIAS EM GER**

Rua Oliveira Ramos, 725 - - Bom Jesus, Riversul, SP - CEP:
18470000 - Fone/Fax: 1535711539

DANFE

Documento Auxiliar da Nota
Fiscal Eletrônica

0 - Entrada
1 - Saída

1

Nº 000.001.448

SÉRIE: 1

Página 2 de 2

CONTEÚDO DO DANFE



CHAVE DE ACESSO

3522 0939 7820 0400 0104 5500 1000 0014 4810 2000 0974

Consulta de autenticidade no portal nacional da
NF-e www.nfe.fazenda.gov.br/portal ou no site
da Sefaz Autorizadora

PROTOCOLO DE AUTORIZAÇÃO DE USO

135221275366203 - 19/09/2022 15:49

NATUREZA DA OPERAÇÃO

venda de mercadoria

INSCRIÇÃO ESTADUAL

583015361117

INSCRIÇÃO ESTADUAL DO SUBST.TRIB

CNPJ / CPE

39.782.004/0001-04

DADOS DO PRODUTO/SERVIÇO

CÓDIGO	DESCRIÇÃO DO PRODUTO/SERVIÇO	RCSM SU	CST	CEP	UNID	QTD.	VLR. UNIT.	VLR. TOTAL	RCICMS	VLR. ICMS	VLR. IPI	ALÍQ. ICMS	ALÍQ. IPI
092	MARGARINA COM SAL/SOGR	15171000	0.02	5102	UN	3,0000	8,5700	25,71					
014	BOLACHIA AGUA E SAL/GOB	19053100	0.02	5102	PCT	4,0000	5,5000	22,00					
014	BOLACHIA DOCE 37%GR	19053100	0.02	5102	PCT	4,0000	5,5000	22,00					
002	CHÁ MATE	21012020	0.02	5102	UN	5,0000	8,2500	41,25					
068	PAPEL HIGIÊNICO COM 4 UNIDADES	48181000	0.02	5102	PCT	6,0000	4,2500	25,50					
013	DESINFETANTE 2LT	38089429	0.02	5102	UN	2,0000	5,1900	10,38					
013	SABÃO EM PEDRA 5 UNIDADES	34011900	0.02	5102	UN	5,0000	14,5000	72,50					
013	SABÃO EM PÓ	34012090	0.02	5102	UN	2,0000	8,8000	17,60					
073	ÁGUA SANITÁRIA 2LT	28289011	0.02	5102	UN	2,0000	4,9500	9,90					
086	LINGUIÇA MISTA	16010000	0.02	5102	KG	3,0000	12,7000	38,10					
087	SALSICHA	16010000	0.02	5102	KG	2,0000	13,8500	27,70					
086	LINGUIÇA MISTA	16010000	0.02	5102	KG	2,0000	36,7000	73,40					
000	CARNE BOVINA	02102000	0.02	5102	KG	5,0000	29,8000	149,00					
021	OVOS	04079000	0.02	5102	DZ	2,0000	7,9000	15,80					
013	SARDINHA	16941310	0.02	5102	UN	3,0000	6,5000	19,50					
008	FIÃS DE COZINHA	27111910	0.02	5102	UN	1,0000	103,9000	103,90					

TERMO: Nº 01/2022



DE FOMENTO



DE COLABORAÇÃO

Município de: El Morado

Convênio R\$: 1.591,44

ATESTO que as mercadorias e/ou serviços
discriminados neste documento fiscal foram
entregues e/ou executados a contento nos
termos do chamamento público firmado.

21/09/2022

[Assinatura]

Matilde Ferreira Fobri

RG: 6.196.259-4 SSP/SP

21/09/2022 - BANCO DO BRASIL - 07:40:40
217702177 SEGUNDA VIA 0001
COMPROVANTE DE TRANSFERENCIA
DE CONTA CORRENTE P/ CONTA CORRENTE

CLIENTE: CORACAO MARIA DEL MAURO
AGENCIA: 2177-6 CONTA: 20.308-4
=====

DATA DA TRANSFERENCIA	21/09/2022
NR. DOCUMENTO	552.177.000.020.232
VALOR TOTAL	1.591,44

***** TRANSFERIDO PARA:
CLIENTE: PB-DISTRIBUICAO
AGENCIA: 2177-6 CONTA: 20.232-0
NR. DOCUMENTO 552.177.000.020.308
=====

NR. AUTENTICACAO	A10E3.08C.023.55D.49E
------------------	-----------------------

Transação efetuada com sucesso por: J8648617 MATILDE FERREIRA FABRI.

TERMO: Nº 011/2022



DE FOMENTO



DE COLABORAÇÃO

Município de: Os Moedas

Convênio R\$: 1.591,44

ATESTO que as mercadorias e/ou serviços
discriminados neste documento fiscal foram
entregues e/ou executados a contento nos
termos do chamamento público firmado.

21/09/2022

Matilde Ferreira Fabri
RG: 6.196.259-4 SSP/SP



PM DE ITAPORANGA - SP

SEC. DA ADM. DEPTO. LANÇADORIA E TRIBUTAÇÃO

NOTA FISCAL DE SERVIÇOS ELETRÔNICA - NFS-e



Número da NFS-e

2048

Código de Verificação de Autenticidade

SIFIZZKLP

Data e Hora de Emissão da NFS-e

09/09/2022 às 14:12:23

Chave de Acesso

911025JL3UXIRC4MH21NAH6CFZIMO2GR

Para certificação da autenticidade acesse
<http://177.223.110.33:5661/issweb>, menu
consultas e informe os dados desta NFS-e.

Informações Fiscais

Exigibilidade do ISS Exigível	Número do Processo	Município de Incidência do ISS ITAPORANGA-SP	Local da Prestação ITAPORANGA - SP
Número do RPS	Série do RPS	Tipo do RPS	Data do RPS 09/09/2022
Competência	09/09/2022	Optante Simples Nacional 1 - Sim	Incentivo Fiscal 2 - Não
Regime Especial Tributação Microempresário e Empresa de Pequeno Porte (ME EPP)	03 - Sobre Faturamento	Tipo ISS	

PRESTADOR DE SERVIÇOS

CPF/CNPJ 14.982.212/0001-64	RG/Inscrição Estadual	Inscrição Municipal 1550-0	Cadastro 000010477	Nome/Razão Social LOPES & LOPES CONTABILIDADE LTDA ME
Logradouro RUA XV DE NOVEMBRO, 829	CEP 18480-000	Cidade ITAPORANGA-SP	Complemento	Bairro CENTRO
Telefone	E-mail			

TOMADOR DE SERVIÇOS

CPF/CNPJ/Documento 01.852.449/0001-05	RG/Inscrição Estadual	Inscrição Municipal	Nome/Razão Social ASSOC PROMOC CORACAO DE MARIA
Logradouro ESTR ITAPORANGA Bº S ANTONIO ITAPORANGA AO BAIRRO	CEP/Cod. Postal 18480-000	Cidade/País ITAPORANGA - SP	Cod. IBGE 3522802
Complemento	Bairro BAIRRO PINGA FOGO (ZONA RURAL)	Telefone	E-mail

Discriminação dos Serviços

Qtde.	Un. Medida	Descrição	Vlr. Unitário	Total
1,00	UN	SERVIÇOS CONTABEIS PRESTADOS	475,00	R\$ 475,00

Imposto Sobre Serviços de Qualquer Natureza - ISS

LC 116/2003: 17,19	Alíquota 2,48%	Atividade Município 0000170000019	Código CNAE	Código da Obra	Código ART
Contabilidade, inclusive serviços técnicos e auxiliares					
Valor Total dos Serviços R\$ 475,00	Desconto Incondicionado R\$ 0,00	Deduções Base Cálculo R\$ 0,00	Base de Cálculo R\$ 475,00	Total do ISS R\$ 0,00	ISS Retido 2 - Não
					Desconto Condicionado R\$ 0,00

Retenções de Impostos

PIS R\$ 0,00	COFINS R\$ 0,00	INSS R\$ 0,00	IRRF R\$ 0,00	CSLL R\$ 0,00	Outras Retenções R\$ 0,00
Valor Líquido da NFS-e: R\$ 475,00					Val. Aprox. Tributado

Informações Complementares

TERMO: Nº 01/2022 DE FOMENTO DE COLABORAÇÃOMunicípio de: C. do MundoConvênio R\$: 136,35ATESTO que as mercadorias e/ou serviços
discriminados neste documento fiscal foram
entregues e/ou executados a contento nos
termos do chamamento público firmado.05/09/2022Matilde Ferreira Fabri

RG: 6.196.259-4 SSP/SP

R. Proprietário R\$ 338,05

SISBB - SISTEMA DE INFORMACOES BANCO DO BRASIL
14/09/2022 - AUTOCATENDIMENTO - 15.00.12
2177602177 0001

Comprovante Pix

CLIENTE: ASS PROM CORACAO DE MARTA
AGENCIA: 2177-6 CONTA: 5.614-6

SOBRE A TRANSACAO

ID: F00000000202209051902879451918
CNPJ DO PAGADOR: 1.652.449/0001-03
VALOR: 473,00
TARIFA: 4,70
DATA: 05/09/2022 - 16:22:50

PAGO PARA: Escritorio do Gilberto
CNPJ: 14.962.212/0001-64
CHAVE PIX: 14962212000164
INSTITUICAO: 07206072 CC PCUP INV NOVOS HORIZONT
AGENCIA: 0753 - CONTA: 0000000000000787400
TIPO DE CONTA: Conta Corrente

Notificacao enviada em: 05/09/2022 - 16:22:51

DOCUMENTO: 090503
AUTENTICACAO SISBB: 3.3E7,513,4CF,2D3,429

Central de Atendimento BB
4004 0001
Consultas, informacoes e servicos transacionais.

SAC BB
0800 729 0722
Informacoes, reclamacoes, cancelamento de produtos e servicos.

Ouvidoria
0800 729 5678
Reclamacoes nao solucionadas nos canais habituais: agencia, SAC e Demais canais de atendimento.

Atendimento a deficientes auditivos ou fala
0800 729 0088
Informacoes, reclamacoes, cancelamento de cartão e outros produtos e servicos de Ouvidoria.

TERMO: Nº 011/2022

DE FOMENTO

DE COLABORAÇÃO

Município de: Cel. Mendoça

Convênio R\$: 136,35

ATESTO que as mercadorias e/ou serviços discriminados neste documento fiscal foram entregues e/ou executados a contento nos termos do chamamento público firmado.

05/09/2022
Matilde Ferreira Fabri
RG: 6.196.259-4 SSP/SP

R. Propriet R\$ 338,65.



FUNDO DE GARANTIA DO TEMPO DE SERVIÇO

GFIP - SEFIP 8.40

GRF - GUIA DE RECOLHIMENTO DO FGTS

GERADA EM 29/08/2022 - 10:26:34

01-RAZÃO SOCIAL/INSCRIÇÃO				02-ENDEREÇO/TELEFONE
ASSOCIACAO PROMOCIONAL CORACAO DE MARIA				(0015) 96285982
03-CNPJ	04-UNIDADE	05-VALOR DE CONTRIBUIÇÃO	06-OTEM TRABALHADOR	07-ALÍQUOTA FGTS
586	1	3.809,04	3	8
08-CLASSIFICAÇÃO	09-CÓDIGO DE REGISTRO	10-INSERÇÃO, TIPO	11-COMPETÊNCIA	12-DATA DE VIGÊNCIA
115	017980-9	01.652.449/0001-05	08/2022	07/09/2022

13-DEPÓSITO + CONTRIB. SOCIAL	14-ENCARGOS	15-TOTAL A RECOLHER
304,72	0,00	304,72

VALOR FGTS A RECOLHER ATÉ O DIA 07/09/2022

858100000030 047201792202 907668056807 165244900010

AUTENTICAÇÃO MECÂNICA

TERMO: Nº 01/2022

DE FOMENTO

DE COLABORAÇÃO

Município de: Ouricuru

Convênio R\$: 34,79

TERMO: Nº 06/2017-5º AD

DE FOMENTO

DE COLABORAÇÃO

Município de: Itaberê

Convênio R\$: 108,64

Atento que as mercadorias e/ou serviços discriminados neste documento fiscal foram entregues e/ou executados a contento nos termos do chamamento público firmado.

05/09/2022

Matilde Ferreira Fabri
RG: 6.196.259-4 SSP/SP

R. Próprios R\$ 158,29.



Consultas - Emissão de comprovantes

G3321414551631981
14/09/2022 15:00:16

SISBB - SISTEMA DE INFORMAÇÕES BANCO DO BRASIL
14/09/2022 - AUTOATENDIMENTO - 15.00.12
2177602177 SEGUNDA VIA 0003

COMPROVANTE DE PAGAMENTO

CLIENTE: ASS PROM CORACAO DE MARTA
AGENCIA: 2177-6 CONTA: 5.614-6

Convênio FGIS AMPLIACAO GRP
Codigo de Barras 8581000003-0 04720179220-2
90768505080-7 16524490001-0
Data do pagamento: 05/09/2022
CNPJ/CEI/CPF 01652449/0001-05
COMPETENCIA 08/2022
CODIGO RECOLEIMENTO 115
VENCIMENTO 07/09/2022
VALOR DEPOSITO 304,72
Valor Total 304,72

DOCUMENTO: 090501
AUTENTICACAO SISBB: 9.JR2.C1B.F1A.EC6.957

TERMO: Nº 01/2022

DE FOMENTO

DE COLABORAÇÃO

Município de: Elmoroiz

Convênio R\$: 37,79

TERMO: Nº 06/2017-5ª A.D.

DE FOMENTO

DE COLABORAÇÃO

Município de: Itaberá

Convênio R\$: 108,64

ATESTO que as mercadorias e/ou serviços discriminados neste documento fiscal foram entregues e/ou executados a contento nos termos do chamamento público firmado.

05/09/2022
[Assinatura]

Matiide Ferreira Fabri
RG: 6.196.259-4 SSP/SP

R. Proprietor RH 158,29



CNPJ 01.652.449/0001-05

Razão Social ASSOCIACAO PROMOCIONAL CORACAO DE MARIA

Período de Apuração Agosto/2022

Data de Vencimento 20/09/2022

Número do Documento 07.16.22251.5840299-4

Pagar este documento em: 20/09/2022

Observações Nº Recibo Declaração: 50000075943902

Valor Total do Documento 1.271,42

Composição do Documento de Arrecadação

Código	Denominação	Principal	Multa	Juros	Total
1062	CONTR PREV DESCONTA SEGURADO-EMPREGADO/AVULSO 01 CP SEGURADOS - EMPREGADOS/AVULSO PA:08/2022 Vencimento:20/09/2022	300,15			300,15
1138	CONTRIB PREVIDENCIÁRIA EMPRESA/EMPREGADOR 01 CP PATRONAL - EMPREGADOS/AVULSOS PA:08/2022 Vencimento:20/09/2022	761,80			761,80
1170	CP TERCEIROS - SALÁRIO EDUCAÇÃO 01 CP TERCEIROS - SALÁRIO EDUCAÇÃO PA:08/2022 Vencimento:20/09/2022	95,22			95,22
1175	CP TERCEIROS - INCRA 01 CP TERCEIROS - INCRA PA:08/2022 Vencimento:20/09/2022	7,61			7,61
1196	CP TERCEIROS - SESC 01 CP TERCEIROS - SESC PA:08/2022 Vencimento:20/09/2022	57,13			57,13
1208	CP TERCEIROS - SEBRAE - EMPR CONTRIBUINTE SES 02 CP TERCEIROS - SEBRAE - EMPR CONTRIBUINTE SESC PA:08/2022 Vencimento:20/09/2022	11,42			11,42
1646	CONTRIB PREV RISCO AMBIENTAL/APOSENT ESPECIAL 01 CP PATRONAL - GILRAT AJUSTADO PA:08/2022 Vencimento:20/09/2022	38,99			38,99
Totais		1.271,42			1.271,42

858000000127 714203852227 630716222515 584029946819

AUTENTICAÇÃO MECÂNICA

TERMO: Nº 01/2022

DE FOMENTO

DE COLABORAÇÃO

Município de: El Meado

Convênio R\$: 168,95

TERMO: Nº 06 (2017-5ª AD)

DE FOMENTO

DE COLABORAÇÃO

Município de: Itaberá

Convênio R\$: 486,16

ATESTO que as mercadorias e/ou serviços discriminados neste documento fiscal foram entregues e/ou executados a contento nos termos do chamamento público firmado.

19/09/2022

Matilde Ferreira Fabri
RG: 6.196.259-4 SSP/SP

R. Párprios R\$ 616,31

SISBB - SISTEMA DE INFORMACOES BANCO DO BRASIL
26/09/2022 - AUTCATENDIMENTO - 09.20.27
2177602177 SEGUNDA VIA 0001

COMPROVANTE DE PAGAMENTO

CLIENTE: ASS PROM CORACAO DE MARIA
AGENCIA: 2177-6 CONTA: 5.614-6

Convenio REB-DARF CODIGO DE BARRAS
Codigo de Barras 85800000012-7 71420385222-7
63071622251-5 58402994681-9
Agente arrecadador: CNC 001 Banco do Brasil S.A.
Data do pagamento: 19/09/2022
Numero do Documento 07.16.22251.5840299-4
Valor Total R\$ 271,42

Modelo aprovado pelo Ato Declaratorio Executivo
Conjunto n° 01 de 31 de outubro de 2011

DOCUMENTO: 091901
AUTENTICACAO SISBB: 5.24P.126.7A5.4D2.SBF

TERMO: Nº 01/2022

DE FOMENTO

DE COLABORAÇÃO

Município de: El Morido

Convênio R\$: 168,95

TERMO: Nº 06/2017-5ª A.D.

DE FOMENTO

DE COLABORAÇÃO

Município de: Itaberá

Convênio R\$: 486,46

ATESTO que as mercadorias e/ou serviços
discriminados neste documento fiscal foram
entregues e/ou executados a contento nos
termos do chamamento público firmado.

19 | 09 | 2022

[Assinatura]

Matilde Ferreira Fabri

RG: 6.186.259-4 SSP/SP

R. Proprios R\$ 616,31.

0100-ASSOCIACAO PROMOCIONAL CORACAO DE		Demonstrativo de Pagamento de Salário					
ASSOCIACAO PROMOCIONAL CORACAO DE MARIA		Itaporanga - SP		08/2022		Mensal	
CNPJ 01.652.449/0001-05							
Cadastro 11	Nome do Funcionário		CBO	Empresa	Local	Departamento	FL
	LARISSA JANE DINIZ		515315	100	1	99	01
Tec Dep Químico (monitor)		Data Admissão:			18/07/2022		
Ev	Descrição	Referência	Proventos		Descontos		
1	Horas Normais Diurnas	220:00 hs	2.177,82				
1950	INSS	9,00 %			177,82		
Total			2.177,82		177,82		
Total Líquido					2.000,00		
Salário Base	Sal Cont INSS	Bas Cálculo FGTS	FGTS Mês	Bas Cálculo IRRF	Faixa	Dep	
2.177,82	2.177,82	2.177,82	174,22	2.000,00	7,50	00	
Recebi em: 05/09/2022		Assinatura:					

TERMO: Nº 01/2022

DE FOMENTO

DE COLABORAÇÃO

Município de: Col. Marechal

Convênio R\$: 254,44

TERMO: Nº 06/2017-5ª AD

DE FOMENTO

DE COLABORAÇÃO

Município de: Itaberá

Convênio R\$: 732,00

ATESTO que as memorórias e/ou serviços discriminados neste documento fiscal foram entregues e/ou executados a contento nos termos do chamamento público firmado.

05/09/2022

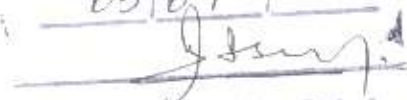

Matilde Ferreira Fabri
RG: 6.196.259-4 SSP/SP

R. Próprios R\$ 1.013,50

05/09/2022 - BANCO DO BRASIL - 16:21:59
217702177 SEGUNDA VIA 0002
COMPROVANTE DE TRANSFERENCIA
DE CONTA CORRENTE P/ CONTA CORRENTE

CLIENTE: ASS PROM CORACAO DE MARIA
AGENCIA: 2177-6 CONTA: 5.612-6

DATA DA TRANSFERENCIA: 05/09/2022
NR. DOCUMENTO: 552.177.000.016.722
VALOR TOTAL: 2.000,00
***** TRANSFERIDO PARA:
CLIENTE: LARISSA JANE DINIZ
AGENCIA: 2177-6 CONTA: 16.722-3
NR. DOCUMENTO: 552.177.000.005.614

NR. AUTENTICACAO: 5.27D.ED3.DB2.A68.36C

TERMO: Nº. 01/2022

DE FOMENTO
 DE COLABORAÇÃO

Município de: C.º.º Morada

Convênio RS: 254,44

TERMO: Nº. 06/2017 - 5º AD

DE FOMENTO
 DE COLABORAÇÃO

Município de: Itáhera

Convênio RS: 732,06

ATESTO que as mercadorias e/ou serviços
discriminados neste documento fiscal foram
entregues e/ou executados a contendo nos
termos do chamamento público firmado.

05/09/2022

Matilde Ferreira Fabri
RG: 6.196.259-4 SSP/SP

R. Proprietor R\$ 1.013,50

0100-ASSOCIACAO PROMOCIONAL CORACAO DE ASSOCIACAO PROMOCIONAL CORACAO DE MARIA		Demonstrativo de Pagamento de Salário					
CNPJ 01.652.449/0001-05		Itaporanga - SP		08/2022		Mensal	
Cadastro	Nome do Funcionário	CBO	Empresa	Local	Departamento	FL	
10	MARCELO JOSE DA SILVA	251605	100	1	99	01	
Assistente social			Data Admissão:		10/06/2021		
Ev	Descrição	Referência	Proventos		Descontos		
386	1/3 Sobre Férias	33,33 %	21,05				
890	Desconto Adiantamento Férias				77,88		
358	Horas Férias Diurnas	002:24 hs	63,14				
1	Horas Normais Diurnas	029:24 hs	773,52				
1950	INSS	7,50 %			58,01		
1952	INSS S/Férias	7,50 %			6,31		
Total			857,71		142,20		
Total Líquido			715,51				
Salário Base		Sal Cont INSS	.Bas Cálculo FGTS	FGTS Mês	Bas Cálculo IRRF	Faixa	Dep
26,31		857,71	857,71	68,61	715,51	0,00	00
Recebi em: 05/09/2022		Assinatura: 					

TERMO: Nº. 01/2022

DE FOMENTO 

DE COLABORAÇÃO

Município de: Itaporanga

Convênio R\$: 89,84

TERMO: Nº. 001/2017. 5ª.A.D

DE FOMENTO

DE COLABORAÇÃO

Município de: Itaporanga

Convênio R\$: 258,65

A ESTO que as mercadorias e/ou serviços discriminados neste documento fiscal foram entregues e/ou executados a contento nos termos do chamamento público firmado.

05/09/2022

Matilde Ferreira Fabri
RG: 6.196.259-4 SSP/SP

R. Próprios R\$ 366,99

05/09/2022 - BANCO DO BRASIL - 16:21:59
217702177 SEGUNDA VIA 0001
COMPROVANTE DE TRANSFERENCIA
DE CONTA CORRENTE P/ CONTA CORRENTE

CLIENTE: ASS PROM CORACAO DE MARTA
AGENCIA: 2177-6 CONTA: 5.614-6

DATA DA TRANSFERENCIA 05/09/2022
NR. DOCUMENTO 552.177.000.018.428
VALOR TOTAL 715,51
***** TRANSFERIDO PARA:
CLIENTE: MARCELO JOSE DA SILVA
AGENCIA: 2177-6 CONTA: 18.428-4
NR. DOCUMENTO 552.177.000.003.614

NR. AUTENTICACAO 0.A33.3B0.FC2.93D.C6P

Transação efetuada com sucesso por: JB779019 MATHEUS F. CIMATTI.

TERMO: Nº 01/2022

DE FOMENTO

DE COLABORAÇÃO

Município de: @-el moído

Convênio R\$: 89,87

TERMO: Nº 06/2014-5ª AD

DE FOMENTO

DE COLABORAÇÃO

Município de: Itaberá

Convênio R\$: 258,65

ATESTO que as mercadorias e/ou serviços discriminados neste documento fiscal foram entregues e/ou executados a contento nos termos do chamamento público firmado.

05 | 09 | 2022

Matilde Ferreira Fabri

Matilde Ferreira Fabri
RG: 6.196.259-4 SSP/SP

R. Proprietária R# 366,99

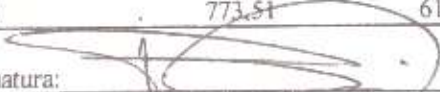
0100-ASSOCIACAO PROMOCIONAL CORACAO DE		Demonstrativo de Pagamento de Salário				
ASSOCIACAO PROMOCIONAL CORACAO DE MARIA		Itaporanga - SP		08/2022	Mensal	
CNPJ 01.652.449/0001-05						
Cadastro 6	Nome do Funcionário	CBO	Empresa	Local	Departamento	FL
	RAFAELA ESTEFANIE NOGUEIRA CANEDO	251530	100	1	99	01
Psicólogo social		Data Admissão:		15/05/2019		
Ev	Descrição	Referência	Proventos		Descontos	
1	Horas Normais Diurnas	029:24 hs	773,51			
1950	INSS	7,50 %			58,01	
Total			773,51		58,01	
Total Líquido			715,50			
Salário Base	Sal Cont INSS	Bas Cálculo FGTS	FGTS Mês	Bas Cálculo IRRF	Faixa	Dep
26,31	773,51	773,51	61,88	715,50	0,00	00
Recebi em: 05/09/2022		Assinatura: 				

TERMO: Nº. 01/2022

DE FOMENTO

DE COLABORAÇÃO

Município de: Itaberá

Convênio R\$: 89,87

TERMO: Nº. 06/2017- 5ª. A.D

DE FOMENTO

DE COLABORAÇÃO

Município de: Itaberá

Convênio R\$: 258,65

ATESTO que as mercadorias e/ou serviços discriminados neste documento fiscal foram entregues e/ou executados e contendo nos termos do chamamento público firmado.

05/09/2022

Matilde Ferreira Fabri
RG: 6.196.259-4 SSP/SP

R. Próprios R# 366,98

05/09/2022 - BANCO DO BRASIL - 16:21:59
217702177 SEGUNDA VIA 0002
COMPROVANTE DE TRANSFERENCIA
DE CONTA CORRENTE PARA POUANCA

CLIENTE: ASS PROM CORACAO DE MARIA
AGENCIA: 2177-6 CONTA: 5.614-6

DATA DA TRANSFERENCIA 05/09/2022
NR. DOCUMENTO 172.177.510.012.136
VALOR TOTAL 715,50

***** TRANSFERIDO PARA:
CLIENTE: RAFAELA E N CANEDC
AGENCIA: 2177-6 CONTA: 510.012.136-6
VARIACAO DA POUANCA 51
NR. DOCUMENTO 172.177.000.005.624

NR. AUTENTICACAO 1.76C.B95.920.A96.CB4
Creditos a partir de 04 05 2012 estao
disciplinados pela Lei 12.703.

TERMO: Nº 01/2022

DE FOMENTO

DE COLABORAÇÃO

Município de: @ el meado

Convênio RS: 89,87

TERMO: Nº 06/2017-5º AD

DE FOMENTO

DE COLABORAÇÃO

Município de: Itaberê

Convênio RS: 258,65

ATESTO que as mercadorias e/ou serviços
discriminados neste documento fiscal foram
entregues e/ou executados a contento nos
termos do chamamento público firmado.

05/09/2022
Matilde Ferreira Fabri

Matilde Ferreira Fabri
RG: 6.196.259-4 SSP/SP

R. Próprios RH 366,98