



Consultas - Extrato de conta corrente

G3352108562963101
21/11/2022 08:59:51

Cliente - Conta atual

Agência 2177-6
Conta corrente 20308-4CORACAO MARIA CEL MACEDO
Período do extrato Mês atual

Lançamentos

Dt. balancete	Dt. movimento	Ag. origem	Lote	Historico	Documento	Valor R\$	Saldo
20/10/2022		0000	00000	000 Saldo Anterior			0,00 C
10/11/2022		2712	99015	870 Transferência recebida	552.712.000.019.083	1.256,30 C	1.256,30 C
				10/11 2712 19083-7 FUNDO M A S C			
21/11/2022		2177	02177	470 Transferência enviada	552.177.000.020.232	795,68 D	
				21/11 2177 20232-0 RB DISTRIBUIDO			
21/11/2022		2177	02177	470 Transferência enviada	552.177.000.005.614	460,62 D	
				21/11 2177 5614-6 ASS PROM CORAC			
21/11/2022		0000	00000	999 S A L D O			0,00 C
Saldo							0,00 C
Juros *							0,00
Data de Debito de Juros							30/11/2022
IOF *							0,00
Data de Debito de IOF							01/12/2022

Transação efetuada com sucesso por: J8648617 MATILDE FERREIRA FABRI.
Serviço de Atendimento ao Consumidor - SAC 0800 729 0722

Ouvidoria BB 0800 729 5678
Para deficientes auditivos 0800 729 0088

TERMO: Nº 01/2022

DE FOMENTO

DE COLABORAÇÃO

Município de: C.ª M. Macedo

Convênio R\$: _____

21/11/2022 - BANCO DO BRASIL - 08:58:50
217702177 SEGUNDA VIA 0001
COMPROVANTE DE TRANSFERENCIA
DE CONTA CORRENTE P/ CONTA CORRENTE

CLIENTE: CORACAO MARIA CEL MACEDO
AGENCIA: 2177-6 CONTA: 20.308-4

DATA DA TRANSFERENCIA 21/11/2022
NR. DOCUMENTO 552.177.000.009.614
VALOR TOTAL 460,62
***** TRANSFERIDO PARA:
CLIENTE: ASS PROM CORACAO DE MARIA
AGENCIA: 2177-6 CONTA: 5.614-6
NR. DOCUMENTO 552.177.000.020.308

NR.AUTENTICACAO 9.D17.D61.6FB.54C.C94

Transação efetuada com sucesso por: J8648617 MATILDE FERREIRA FABRI.

TERMO: Nº 01/2022
 DE FOMENTO
 DE COLABORAÇÃO
Município de: Calçado
Convênio RS: _____

ASSOCIACAO PROMOCIONAL CORACAO DE MARIA

RDV VICINAL JOAO MARTINS DE CRUZ, 0 - ESTRADA ITAPORANGA AO BRO S
 ITAPORANGA - SP - CEP 18480-000
 CNPJ/CPF: 01652449000105 IE:

Data de Emissão: 11/10/2022
 Data de Apresentação: 18/10/2022
 Controle N°: 01-20227263224504-93

Próxima Leitura Nº da Nota Fiscal/Conta de Energia Elétrica
09/11/2022 **156.069.621**

Conta do Mês **Vencimento** **Valor da Conta (R\$)**
Outubro/2022 **13/11/2022** **R\$ 399,08**

Dados de Cadastro

Medidor / Constante: 3T0896381
 Classificação: 10 OUTRAS ATIVIDADES-TRIFASICO
 Tensão Nominal ou contratada (v): 220/127
 Limite admissível do tensão (v): 116 a 133 / 201 a 231
 Débito Ant.

Detalhamento da Conta

CPF	Descrição do Produto	Quantidade	Tarifa	Valor	Des. Cálculo	Alíq. Imposto	Valor	Valor Total
0000	CONSUMO TE	435,00	0,366166	159,60	150,00	10,00%	17,00	175,60
0000	CONSUMO TUSD	425,00	0,425444	180,80	240,00	10,00%	44,00	224,80
0000	CONSUMO				127,20	3,00%	17,00	144,20
0000	PERDAS				227,20	2,00%	27,00	254,20
	Total			340,40			71,68	412,08

Item	Leitura		Anterior	Dias do Período
	Anterior	Atual		
CONSUMO	7686	7731	09/09/2022	31
			Atual	F. Potência Média
			10/10/2022	

T.U.I - Código de Classificação de Item

TERMO: Nº 01/2022

DE FOMENTO

DE COLABORAÇÃO

Município de: C. de Merced

Convênio R\$: 71,93

ATESTO que as mercadorias e/ou serviços discriminados neste documento fiscal foram entregues e/ou executados a contendo nos termos do chamamento público firmado.

17 / 10 / 2022

Matilde Ferreira Fabri
 RG: 6.196.259-4 SSP/SP

R. Próprios R# 327, 15

Histórico de Consumo (kWh)

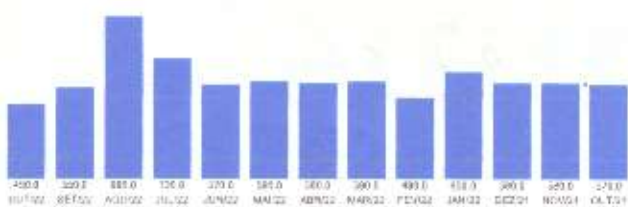

Composição de Fornecimento

Energia	R\$ 99,03	Encargos	R\$ 71,65
Distribuição	R\$ 86,02	Tributos	R\$ 87,26
Transmissão	R\$ 33,73	Perdas	R\$ 19,39

Informações Gerais

Banco Tarf. Verde 1008-1010
 Em agosto invia o Conto 2022. Seja gentil ao receber o Recebavante.

AVISO IMPORTANTE DE DÉBITO / CORTE

DÉBITOS ANTERIORES

Atenção

Acesse o nosso site e realize os serviços com maior comodidade, praticidade, rapidez e segurança.

www.elektro.com.br

Seu Código 9927247	Controle N° 01-20227263224504-93	Banco	Agência	Vencimento 13/11/2022	Total R\$ R\$ 399,08
-----------------------	-------------------------------------	-------	---------	--------------------------	-------------------------

836900000032 990800221022 001010202271 263224504930





Consultas - Emissão de comprovantes

G3321810185713331
18/10/2022 10:21:49

SISBB - SISTEMA DE INFORMACOES BANCO DO BRASIL
18/10/2022 - AUTOCATENDIMENTO - 10.21.46
2177602177 SEGUNDA VIA 0001

COMPROVANTE DE PAGAMENTO

CLIENTE: ASS PROM CORACAO DE MARIA
AGENCIA: 2177-6 CONTA: 5.614-6

Convenio	ELEKTRIO	ELETRIC. E SRV.
Codigo de Barras	83690000003-2	99080022102-2
	00101020227-1	26322450493-0
Data do pagamento		17/10/2022
Valor em Dinheiro		399,08
Valor em Cheque		0,00
Valor Total		399,08

DOCUMENTO: 101701
AUTENTICACAO SISBB: A.B1E.925.2E8.146.7AB

TERMO: Nº 01/2022

DE FOMENTO

DE COLABORACAO

Assinado por: C. M. Moura

Valor: ¥ 1,93

ATESTO que as mercadorias e/ou serviços discriminados neste documento fiscal foram entregues e/ou executados a contento nos termos do chamamento público firmado.

17/10/2022

[Assinatura]

RG: 6.126.250-7

R. Próprios R\$ 327,15

CEBEMOS DE RD DISTRIBUIDORA E COM. ATAC. DE MERC. EM GERAL LTDA OS PRODUTOS/SERVICOS CONSTANTES NA NOTA FISCAL ELETRONICA INDICADA LADO - DESTINATARIO: ASSOCIACAO PROMOCIONAL CORACAO DE MARIA - ESTRADA ITAPORANGA AO B. STO ANTONIO, SN - PINGA FOGO - ITAPORANGA - SP MISSÃO: 18/11/2022 - VALOR TOTAL: R\$ 795,68		NF-e Nº: 1574 Série: 1
DATA DE RECEBIMENTO	IDENTIFICAÇÃO E ASSINATURA DO RECEBEDOR	

B DISTRIBUIDORA E COM. ATAC. DE MERC. EM GERAL LTDA



OLIVEIRA RAMOS, 725
BOM JESUS
RIVERSUL - SP
18.470-000 (15) 3571-1356
ficiarb31@gmail.com

DANFE
Documento auxiliar da Nota Fiscal Eletrônica

Saída: 1
Entrada: 0

FL 1 / 2
Nº: 1574
Série: 1



CHAVE DE ACESSO
3522113978204000104550010000015741332670788

Consulta de autenticidade no portal nacional da NF-e
www.nfe.fazenda.gov.br ou no site da Sefaz Autorizadora

NATUREZA DA OPERAÇÃO VENDA DE MERCADORIA		PROCOLO DE AUTORIZAÇÃO DE USO 135221598283395 18/11/2022 15:39:05	
INSCRIÇÃO ESTADUAL 3015361117	INSCRIÇÃO ESTADUAL SUB. TRIBUTÁRIA	CPF-CNPJ 39.782.004/0001-04	

DESTINATÁRIO/REMETENTE RAZÃO SOCIAL ASSOCIACAO PROMOCIONAL CORACAO DE MARIA		CNPJ/CPF 01.652.449/0001-05	DATA DA EMISSÃO 18/11/2022
DIREÇÃO RUA DA ITAPORANGA AO B. STO ANTONIO, SN		BARRIO-DISTRITO PINGA FOGO	DATA DA ENTRADA/SAÍDA 18/11/2022
CEP 13522-117	UF SP	INDICADOR IE 9 - Não contribuinte	HORA DA ENTRADA/SAÍDA 14:24:00

VALOR ORIGINAL	VALOR DO DESCONTO	VALOR LÍQUIDO
796,24	0,56	795,68

Número	Vencimento	Valor	Número	Vencimento	Valor	Número	Vencimento	Valor	Número	Vencimento	Valor
001	18-12-2022	795,68	----	----	----	----	----	----	----	----	----

VALOR ICMS	VALOR ICMS ST	VALOR PIS	VALOR COFINS	VALOR TOTAL DOS PRODUTOS		
0,00	0,00	0,00	0,00	796,24		
VALOR DESCONTO	VALOR FRETT	VALOR SEGURO	VALOR DESP. ACESSÓRIAS	VALOR IPI	VALOR IMP. IMPORT.	VALOR TOTAL DA NOTA
0,56	0,00	0,00	0,00	0,00	0,00	795,68

TRANSPORTADOR/VOLUMES TRANSPORTADOS RAZÃO SOCIAL		FRETE POR CONTA 3 - Próprio Rem	CÓDIGO ANTT	PLACA VEÍCULO	UF	CNPJ/CPF
DIREÇÃO		MUNICÍPIO			UF	INSCRIÇÃO ESTADUAL
QUANTIDADE	ESPÉCIE	MARCA	NUMERAÇÃO	PESO BRUTO	PESO LÍQUIDO	
				0,000	0,000	

QTD	VL.R. UNIT.	VL.R. TOTAL	BC ICMS	VL.R. ICMS	VL.R. IPI	ALÍQUOTAS ICMS	ALÍQUOTAS IPI
5,0000	17,90	89,50	0,00	0,00	0,00	0,00	0,00
4,0000	9,20	36,80	0,00	0,00	0,00	0,00	0,00
4,0000	1,65	6,60	0,00	0,00	0,00	0,00	0,00
3,0000	15,80	47,40	0,00	0,00	0,00	0,00	0,00
3,0000	10,78	32,34	0,00	0,00	0,00	0,00	0,00
2,0000	9,48	18,96	0,00	0,00	0,00	0,00	0,00
3,0000	4,44	13,32	0,00	0,00	0,00	0,00	0,00
1,0000	2,90	2,90	0,00	0,00	0,00	0,00	0,00
3,0000	6,60	19,80	0,00	0,00	0,00	0,00	0,00
4,0000	5,28	21,12	0,00	0,00	0,00	0,00	0,00
2,0000	3,90	7,80	0,00	0,00	0,00	0,00	0,00
1,0000	3,90	3,90	0,00	0,00	0,00	0,00	0,00

FORMAÇÕES ADICIONAIS FORMAÇÕES COMPLEMENTARES CÉ DADO APROXIMADAMENTE: R\$50,81 DE TRIBUTOS FEDERAIS, R\$27,56 DE TRIBUTOS ESTADUAIS, 0,00 DE TRIBUTOS MUNICIPAIS. FONTE: IPI, - DOCUMENTO EMITIDO POR ME OU EPP OPTANTE DO SIMPLES NACIONAL. NÃO É SERÁ DIRIGIDO A CRÉDITO FISCAL DO CPJ.Dados bancários 00121775 - 202320. Banco do Brasil	RESERVADO AO FISCO
--	--------------------

RECEBEMOS DE RB DISTRIBUIDORA E COM. ATAC. DE MERC. EM GERAL LTDA OS PRODUTOS/SERVÇOS CONSTANTES NA NOTA FISCAL ELETRNICA INDICADA AO LADO - DESTINATRIO: ASSOCIACAO PROMOCIONAL CORACAO DE MARIA - ESTRADA ITAPORANGA AO B. STO ANTONIO, SN - PINGA FOGO - ITAPORANGA - SP EMISSAO: 18/11/2022 - VALOR TOTAL: R\$ 795,68

NF-e
Nº: 1574
Série: 1

DATA DE RECEBIMENTO

IDENTIFICAO E ASSINATURA DO RECEBEDOR

RB DISTRIBUIDORA E COM. ATAC. DE MERC. EM GERAL LTDA



OLIVEIRA RAMOS, 725
BOM JESUS
RIVERSUL - SP
18.470-000 (15) 3571-1356
licitarb31@gmail.com

DANFE

Documento auxiliar da Nota Fiscal Eletrônica

Saída: 1
Entrada: 0
FL. 2/2
Nº: 1574
Série: 1

1



CHAVE DE ACESSO

3522 1139 7820 0400 0104 5500 1000 0015 7413 3267 0788

Consulta de autenticidade no portal nacional da NF-e
www.nfe.fazenda.gov.br ou no site da Sefaz Autorizadora

NATUREZA DA OPERAO

VENDE DE MERCADORIA

PROTOCOLO DE AUTORIZAO DE USO

135221598283395 18/11/2022 15:39:05

INSCRIO ESTADUAL

383015361117

INSCRIO ESTADUAL SUB. TRIBUTARIA

CPF/CNPJ

39.782.004/0001-04

DADOS DO PRODUTO/SERVICO

COD. PROD.	DESCRICO DO PRODUTO/SERVICO	NCM/SH	CSOSN	CFOP	UNID	QTD.	VLK. UNIL.	VLK. TOTAL	BC ICMS	VLK. ICMS	VLK. IPI	ALICOTAS ICMS IPI
11	CEBOLA	07122000	0102	5102	KG	1,0000	4,40	4,40	0,00	0,00	0,00	0,00 0,00
12	TEMPERO- ALHO 500G	21039021	0102	5102	UN	3,0000	1,90	5,70	0,00	0,00	0,00	0,00 0,00
13	MILHO VERDE EM CONSERVA	20059900	0102	5102	LATA	2,0000	3,55	7,10	0,00	0,00	0,00	0,00 0,00
14	ERVILHA	20054000	0102	5102	LATA	1,0000	2,85	2,85	0,00	0,00	0,00	0,00 0,00
15	MAIONESE 500GR	21039011	0102	5102	UN	2,0000	5,25	10,50	0,00	0,00	0,00	0,00 0,00
16	MARGARINA COM SAL 500GR	15171000	0102	5102	UN	1,0000	8,57	8,57	0,00	0,00	0,00	0,00 0,00
8	BISC MARILAN LAM CREAM CRACKER 350G	19053100	0500	5405	UN	2,0000	5,50	11,00	0,00	0,00	0,00	0,00 0,00
11	Bisc Panco Leite 400 GR	19053100	0102	5102	UN	2,0000	5,50	11,00	0,00	0,00	0,00	0,00 0,00
19	CHA MATE LEAO SOI TO 750g	09030090	0500	5405	UN	2,0000	8,25	16,50	0,00	0,00	0,00	0,00 0,00
17	PAPEL HIG. COM 4 UN.	48181000	0500	5405	UN	2,0000	4,25	8,50	0,00	0,00	0,00	0,00 0,00
17	DESINFETANTE 2 LT	38089429	0102	5102	UN	2,0000	5,19	10,38	0,00	0,00	0,00	0,00 0,00
18	SABAO EM PEDRA 5UN	34011900	0102	5102	UN	2,0000	14,50	29,00	0,00	0,00	0,00	0,00 0,00
19	SABAO EM PO	34012090	0102	5102	UN	3,0000	8,80	26,40	0,00	0,00	0,00	0,00 0,00
20	AGUA SANITARIA 2LT	28289011	0102	5102	UN	2,0000	4,95	9,90	0,00	0,00	0,00	0,00 0,00
21	LINGUITA MISTA	16010000	0102	5102	KG	2,0000	12,70	25,40	0,00	0,00	0,00	0,00 0,00
22	SAL SICHA	16010000	0102	5102	KG	2,0000	13,85	27,70	0,00	0,00	0,00	0,00 0,00
23	CARNE MOIDA	02102000	0102	5102	KG	2,0000	36,70	73,40	0,00	0,00	0,00	0,00 0,00
24	CARNE BOVINA DE 2	02102000	0102	5102	KG	1,0000	29,80	29,80	0,00	0,00	0,00	0,00 0,00
15	OVOS BRANCO CLASSE A TIPO 3 GRANDE ANTUNES	04079000	0102	5102	DZ	3,0000	7,90	23,70	0,00	0,00	0,00	0,00 0,00
15	SARDINHA COQUEIRO OLEO ABEFACIL	16041310	0102	5102	UN	2,0000	6,30	12,60	0,00	0,00	0,00	0,00 0,00
25	GAS DE COZINHA	27111910	0102	5102	UN	1,0000	103,90	103,90	0,00	0,00	0,00	0,00 0,00
26	OLEO DE SOJA 900ML	04133030	0102	5102	UN	5,0000	8,70	43,50	0,00	0,00	0,00	0,00 0,00

TERMO: Nº 01/2022



DE FOMENTO



DE COLABORAO

Município de: Orizânia

Convênio RS: 195,68

ATESTO que as mercadorias e/ou serviços discriminados neste documento fiscal foram entregues e/ou executados e contendo nos termos do chamamento público firmado.

21/11/2021

Márcia

Márcia Ferreira Fabri

RG: 6.196.250-4 SSP/SP

DADOS ADICIONAIS

INFORMAÇÕES COMPLEMENTARES

DOCÉ FAVOR APROXIMADAMENTE: R\$90,81 DE TRIBUTOS FEDERAIS, R\$72,45 DE TRIBUTOS ESTADUAIS, R\$0,00 DE TRIBUTOS MUNICIPAIS. FONES: IBPT. - DOCUMENTO EMITIDO POR ME OU EPP OPTANTE PELO SIMPLES NACIONAL. NÃO GERA DIREITO A CREDITO FISCAL DE IPI.Dados bancários AG:217781000000000000000000 Banco do Brasil

RESERVADO AO FISCO



Consultas - Emissão de comprovantes

G3352108562963101
21/11/2022 08:59:34

21/11/2022 - BANCO DO BRASIL - 08:58:50
217702177 SEGUNDA VIA 0002
COMPROVANTE DE TRANSFERENCIA
DE CONTA CORRENTE P/ CONTA CORRENTE

CLIENTE: CORACAO MARIA CEL. MACEDO
AGENCIA: 2177-6 CONTA: 29.308-4

DATA DA TRANSFERENCIA 21/11/2022
NR. DOCUMENTO 552.177.009.020.232
VALOR TOTAL 795,68

***** TRANSFERIDO PARA:
CLIENTE: RB DISTRIBUIDORA
AGENCIA: 2177-6 CONTA: 26.232-6
NR. DOCUMENTO 552.177.009.020.308

NR. AUTENTICACAO 2.37E.DEE.137.BA5.AFE

TERMO: Nº 2201/2022

DE FOMENTO

DE COLABORAÇÃO

Município de: Quil Meado

Convênio R\$: 795,68

ATESTO que as mercadorias e/ou serviços
discriminados neste documento fiscal foram
entregues e/ou executados a contento nos
termos do chamamento público firmado.

21/11/2022
[Assinatura]
Matilde Ferreira Fabri
RG: 6.196.259-4 SSP/SP



PM DE ITAPORANGA - SP
SEC. DA ADM. DEPTO. LANÇADORIA E TRIBUTAÇÃO
NOTA FISCAL DE SERVIÇOS ELETRÔNICA - NFS-e



Número da NFS-e
2086
Código de Verificação de Autenticidade
VC54EH2IS
Data e Hora de Emissão da NFS-e
07/11/2022 às 10:17:47
Chave de Acesso
 94368hQFENQ72HX3JM1TBJ8X9CN9KO8V

Para certificação de autenticidade acesse
<http://177.223.110.33:5661/issWeb-obj/issWebWS/issWebWS7wsdl>, menu consultas e informe os dados desta NFS-e.

Informações Fiscais

Exigibilidade do ISS Exigível	Número do Processo	Município de Incidência do ISS ITAPORANGA-SP	Local de Prestação ITAPORANGA - SP
Número do RPS	Série do RPS	Tipo do RPS	Data do RPS 07/11/2022
Contante Simples Nacional 1 - Sim	Incentivo Fiscal 2 - Não	Regime Especial Tributação Microempresário e Empresa de Pequeno Porte (ME EPP)	Tipo ISS 03 - Sobre Faturamento

PRESTADOR DE SERVIÇOS

CPF/CNPJ 14.962.212/0001-64	RG/Inscrição Estadual	Inscrição Municipal 1550-0	Cadastro 000010477	Nome/Razão Social LOPES & LOPES CONTABILIDADE LTDA ME
Logradouro RUA XV DE NOVEMBRO, 829	CEP 18480-000	Cidade ITAPORANGA-SP	Telefone	Complemento
				Bairro CENTRO
				E-mail

TOMADOR DE SERVIÇOS

CPF/CNPJ/Documento 01.652.449/0001-05	RG/Inscrição Estadual	Inscrição Municipal	Nome/Razão Social ASSOCIAÇÃO PROMOCIONAL CORACAO DE MARIA
Logradouro EST ITAPORANGA AO B. STO ANTONIO, S/N	CEP/Cod.Postal 18480-000	Cidade/País ITAPORANGA - SP	Cod. IBGE 3522802
			Telefone
			Bairro PINGA FOGO
			E-mail CORACAODEMARIAITAPORANGA@GMAIL.COM

Discriminação dos Serviços

Qtde.	Un. Medida	Descrição	Vlr. Unitário	Total
1,00	PS	SERVIÇOS CONTÁBEIS PRESTADOS - MENSALIDADE DE OUTUBRO DE 2022	475,00	R\$ 475,00

Imposto Sobre Serviços de Qualquer Natureza - ISS

LC 116/2003 17.19	Alíquota 2,50%	Atividade Municipal 0000170000019	Código CNAE	Código da Obra	Código ART
Valor Total dos Serviços R\$ 475,00	Desconto Incondicionado R\$ 0,00	Deduções Base Cálculo R\$ 0,00	Base de Cálculo R\$ 475,00	Total do ISS R\$ 0,00	ISS Retido 2 - Não
					Desconto Condicionado R\$ 0,00

Retenções de Impostos

PIS R\$ 0,00	COFINS R\$ 0,00	INSS R\$ 0,00	IRRF R\$ 0,00	CSLL R\$ 0,00	Outras Retenções R\$ 0,00
--------------	-----------------	---------------	---------------	---------------	---------------------------

Valor Líquido da NFS-e: R\$ 475,00

Informações Complementares

TERMO: Nº 01/2022
 DE FOMENTO
 DE COLABORAÇÃO
Município de: Cel. Marechal
Convênio R\$: 68,25

ATESTO que as mercadorias e/ou serviços discriminados neste documento fiscal foram entregues e/ou executados a contento nos termos do chamamento público firmado.

07/11/2022

Matilde Ferreira Fabri
RG: 6.196.259-4 SSP/SP

R. Proprietor R\$ 406,75.

SISBB - SISTEMA DE INFORMACOES BANCO DO BRASIL
11/11/2022 - AUTOATENDIMENTO - 08.11.32
2177602177 0001

Comprovante Pix

CLIENTE: ASS PROM CORACAO DE MARIA
AGENCIA: 2177-6 CONTA: 5.614-6

SOBRE A TRANSAÇÃO

ID: 6000000002022107195852096833962
CNPJ DO PAGADOR: 1.652.449/0001-05
VALOR: 475,00
TARIFA: 4,70
DATA: 07/11/2022 - 17:10:38

PAGO PARA: Escritorio do Gilberto
CNPJ: 14.962.212/0001-64
CHAVE PIX: 14962212000164
INSTITUICAO: 07206072 CC POUP INV NOVOS HORIZONT
AGENCIA: 0753 - CONTA: 0900000000000787400
TIPO DE CONTA: Conta Corrente

Notificacao enviada em: 07/11/2022 - 17:10:41

DOCUMENTO: 110703
AUTENTICACAO SICBB: B.322.396.0EF.02D.79F

Central de Atendimento BB
4004 0001
Consultas, informacoes e servicos transacionais.

SAC BB
0800 729 0722
Informacoes, reclamacoes, cancelamento de produtos e servicos.

Ouvidoria
0800 729 5678
Reclamacoes nao solucionadas nos canais habituais agencia, SAC e demais canais de atendimento.

Atendimento a deficientes auditivos ou fala
0800 729 0088
Informacoes, reclamacoes, cancelamento de cartões e outros produtos e servicos de Ouvidoria.

TERMO: Nº 01/2022

DE FOMENTO

DE COLABORAÇÃO

Município de: El Mundo

Convênio RS: 63125

ATESTO que as mercadorias e/ou serviços discriminados neste documento fiscal foram entregues e/ou executados a contento nos termos do chamamento público firmado.

07/11/2022
[Assinatura]
Matilde Ferreira Fabri
RG: 6.196.259-4 SSP/SP

R. Proprietor R\$ 406,75



PLANO DE GARANTIA DO TEMPO DE SERVIÇO

GFTE - SERIP 8.40

GRF - GUIA DE RECOLHIMENTO DO FGTS
GERADA EM 28/10/2022 - 07:36:53

01-EMPRESA SOCIAL/NOME ASSOCIAÇÃO PROMOCIONAL CORAÇÃO DE MARIA				01-CCD/TELEFONE (0015) 96285930
03-ETAB 566	04-ESTADOS 1	05-RESERVAÇÃO 3.507,03	06-OTDE TRABALHADORES 3	07-ALÍQUOTA FORT 9
08-VALOR RECOLHIMENTO 119	09-ID RECOLHIMENTO 017980-9	10-INSERÇÃO/ATIVIDADE 01.652.449/0001-05	11-CONTECÊNCIA 10/2022	12-DATA DE VENCIMENTO 07/11/2022
13-DEPÓSITO + CONTRIB SOCIAL 280,56		14-ENCARGOS 0,00	15-TOTAL A RECOLHER 280,56	

VALOR FGTS A RECOLHER ATÉ O DIA 07/11/2022

656700000022 808231792213 107670050800 165244900010

AUTENTICAÇÃO MECÂNICA

TERMO: Nº 01/2022

DE FOMENTO

DE COLABORAÇÃO

Município de: C. Mundo

convênio RS: 18,88

ATESTO que as mercadorias e/ou serviços discriminados neste documento fiscal foram entregues e/ou executados a contento nos termos do chamamento público firmado.

07/11/2021

Matilde Ferreira Fabri
RG: 6.196.259-4 SSP/SP

R. Próprios R\$ 269,68



Consultas - Emissão de comprovantes

G3321108061071371
11/11/2022 08:11:34

SISBB - SISTEMA DE INFORMACOES BANCO DO BRASIL
11/11/2022 - AUTOATENDIMENTO - 08.11.32
2177602177 SEGUNDA VIA 0001

COMPROVANTE DE PAGAMENTO

CLIENTE: ASS PROM CORACAO DE MARIA
AGENCIA: 2177-6 CONTA: 5.614-6

Convenio	FGTS ARRECADACAO GRF		
Codigo de Barras	85870000002-2	80560170221-3	
	10767005080-0	16524490001-0	
Data do pagamento		07/11/2022	
CNPJ/CEL/CPF		01652449/0001-05	
COMPETENCIA		10/2022	
CODIGO RECOLHIMENTO		115	
VENCIMENTO		07/11/2022	
VALOR DEPOSITO		280,56	
Valor Total		280,56	

DOCUMENTO: 110731
AUTENTICACAO SISBB: 6.A18.D80.A00.09C.60E

TERMO: Nº 01/2022

DE FOMENTO

DE COLABORAÇÃO

Município de: C.º Mundo

Convênio R\$: 18,88

ATESTO que as mercadorias e/ou serviços discriminados neste documento fiscal foram entregues e/ou executados a contento nos termos do chamamento público firmado.

07/11/2022

Matilde-Ferreira Fabri
RG: 6.196.259-4 SSP/SP

R. Próprios R\$ 261,68



CNPJ: 01.652.449/0001-05

Razão Social: ASSOCIACAO PROMOCIONAL CORACAO DE MARIA

Período de Apuração: Outubro/2022

Data de Vencimento: 18/11/2022

Número do Documento: 07.16.22312.4014519-8

Pagar este documento até: 18/11/2022

Nº Recibo Declaração: 5000088394758

Valor Total do Documento: 1.168,51

Composição do Documento de Arrecadação

Código	Denominação	Principal	Multa	Juros	Total
1082	CONTR PREV DESCONTA SEGURADO-EMPREGADO/AVULSO 01 CP SEGURADOS - EMPREGADOS/AVULSO PA:10/2022 Vencimento:18/11/2022	274,24			274,24
1138	CONTRIB PREVIDENCIÁRIA EMPRESA/EMPREGADOR 01 CP PATRONAL - EMPREGADOS/AVULSOS PA:10/2022 Vencimento:18/11/2022	701,40			701,40
1170	CP TERCEIROS - SALÁRIO EDUCAÇÃO 01 CP TERCEIROS - SALÁRIO EDUCAÇÃO PA:10/2022 Vencimento:18/11/2022	87,07			87,07
1176	CP TERCEIROS - INCRA 01 CP TERCEIROS - INCRA PA:10/2022 Vencimento:18/11/2022	7,01			7,01
1196	CP TERCEIROS - SESC 01 CP TERCEIROS - SESC PA:10/2022 Vencimento:18/11/2022	52,00			52,00
1200	CP TERCEIROS - SEBRAE - EMPR CONTRIBUINTE SES 02 CP TERCEIROS - SEBRAE - EMPR CONTRIBUINTE SESC PA:10/2022 Vencimento:18/11/2022	10,52			10,52
1646	CONTRIB PREV RISCO AMBIENTAL/APOSENT ESPECIAL 01 CP PATRONAL - GILRAT AJUSTADO PA:10/2022 Vencimento:18/11/2022	35,07			35,07
Totais		1.168,51			1.168,51

MO: Nº 01/2022
 DE FOMENTO
 DE COLABORAÇÃO
Cópia de: C. M. Moura
Valor R\$: 85,47

ATESTADO que as mercadorias e/ou serviços discriminados neste documento fiscal foram entregues e/ou executados a contento nos termos do chamamento público firmado.

16/11/2022
Márcia Ferreira Fabri
RG: 6.196.259-4 SSP/SP

R. Proprietário R\$ 1.083,04

SISBB - SISTEMA DE INFORMACOES BANCO DO BRASIL
21/11/2022 - AUTCATENDIMENTO - 09.01.40
2177602177 SEGUNDA VIA 0001

COMPROVANTE DE PAGAMENTO

CLIENTE: ASS PROM CORACAO DE MARIA
AGENCIA: 2177-6 CONTA: 5.614-6

Convenio RFB-DARE CODIGO DE BARRAS
Codigo de Barras 85870000011-1 68510383223-6
220716223*2-8 40145198061-5
Agente arrecadador: CMC 001 Banco do Brasil S.A.
Data do pagamento: 16/11/2022
Numero do Documento: 07.16.22312.4014519-8
Valor Total: 1.169,51

Modelo aprovado pelo Ato Declaratorio Executivo
Conjunto nº 01 de 31 de outubro de 2011

DOCUMENTO: 111602
AUTENTICACAO SISBB: E.226.C41.F28.CF0.090

Transação efetuada com sucesso por: J8648617 MATILDE FERREIRA FABRI.

TERMO: Nº 01/2022



DE FOMENTO



DE COLABORAÇÃO

Município de: C. de Merced

Convênio R\$: 85.47

Atento que as mercadorias e/ou serviços
discriminados neste documento fiscal foram
entregues e/ou executados e constando nos
termos do chamamento público firmado.

16/11/2022

Matilde Ferreira Fabri
RG: 6.196.259-4 SSP/SP

R. Própria R\$ 1.083,04.

0100-ASSOCIACAO PROMOCIONAL CORACAO DE		Demonstrativo de Pagamento de Salário				
ASSOCIACAO PROMOCIONAL CORACAO DE MARIA		Itaporanga - SP	10/2022	Mensal		
CNPJ 01.652.449/0001-05						
Cadastro 12	Nome do Funcionário	CBO	Empresa	Local	Departamento	FL
	ALISSON STAIGER DOS SANTOS	515315	100	1	99	01
Tec Dep Quimico (monitor)		Data Admissão:		19/09/2022		
Ev	Descrição	Referência	Proventos	Descontos		
1	Horas Normais Diurnas	220:00 hs	1.960,00			
1950	INSS	9,00 %		158,22		
Total			1.960,00	158,22		
Total Liquido				1.801,78		
Salário Base	Sal Cont INSS	Bas Cálc FGTS	FGTS Mês	Bas Cálc IRRF	Faixa	Dep
1.960,00	1.960,00	1.960,00	156,80	1.801,78	0,00	00
Recebi em: / /		Assinatura: <i>Alisson Staiger</i>				

TERMO: Nº 01/2022

DE FOMENTO

DE COLABORAÇÃO

Município de: C.º Macedo

Conta Nº: 127,23

ATESTO que as mercadorias e/ou serviços discriminados neste documento fiscal foram entregues e/ou executados a contento nos termos do chamamento público firmado.

07/11/2022

Matilde Ferreira Fabri
Matilde Ferreira Fabri
RG: 6.196.259-4 SSP/SP

R. Próprios R\$ 1674,55

07/11/2022 - BANCO DO BRASIL - 17:10:00
217702177 SEGUNDA VIA 0001
COMPROVANTE DE TRANSFERENCIA
DE CONTA CORRENTE P/ CONTA CORRENTE

CLIENTE: ASS PROM COBACAO DE MARTA
AGENCIA: 2177-6 CCNTR: 5.614-6

DATA DA TRANSFERENCIA 07/11/2022
NR. DOCUMENTO 552.177.000.019.774
VALOR TOTAL 1.891,78
***** TRANSFERIDO PARA:
CLIENTE: ALISSON STAIGER SANTOS
AGENCIA: 2177-6 CCNTR: 19.774-2
NR. DOCUMENTO 552.177.000.005.614

NR. AUTENTICACAO 3.E72.DF1.CD4.2B1.36A

Transação efetuada com sucesso por: JB779019 MATHEUS F CIMATTI.

TERMO: Nº. 01/2022



DE FOMENTO



DE COLABORAÇÃO

Município de: C. de Meade

Convênio RS: 127,23

ATESTO que as mercadorias e/ou serviços
discriminados neste documento fiscal foram
entregues e/ou executados a contento nos
termos do chamamento público firmado.

07/11/2022

Matilde Ferreira Fabri

Matilde Ferreira Fabri
RG: 6.196.259-4 SSP/SP

R. Próprios R\$1.674,55

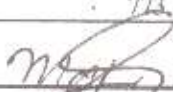
0100-ASSOCIACAO PROMOCIONAL CORACAO DE ASSOCIACAO PROMOCIONAL CORACAO DE MARIA		Demonstrativo de Pagamento de Salário		Itaporanga - SP		10/2022		Mensal	
CNPJ 01.652.449/0001-05									
Cadastro 10	Nome do Funcionário	CBO	Empresa	Local	Departamento		FL		
	MARCELO JOSE DA SILVA	251605	100	1	99		01		
Assistente social		Data Admissão:		10/06/2021					
Ev	Descrição	Referência	Proventos		Descontos				
1 1950	Horas Normais Diurnas INSS	029:40 hs 7,50 %	773,52		58,01				
			Total		773,52		58,01		
			Total Líquido		715,51				
Salário Base	Sal Cont INSS	Bas Cálculo FGTS	FGTS Mês	Bas Cálculo IRRF	Faixa	Dep			
26,31	773,52	773,52	61,88	715,51	0,00	00			
Recebi em: 04/11/2022		Assinatura: 							

TERMO: Nº. 01/2022

DE FOMENTO

DE COLABORAÇÃO

Município de: C. de Mourão

Convênio R\$: 44,93

ATESTO que as mercadorias e/ou serviços discriminados neste documento fiscal foram entregues e/ou executados a contendo nos termos do chamamento público firmado.

04/11/2022

Matilde Ferreira Fabri
 RG: 6.196.259-4 SSP/SP

R. Próprios R\$ 670,58

07/11/2022 - BANCO DO BRASIL - 17:10:00
217702177 SEGUNDA VIA 0001
COMPROVANTE DE TRANSFERENCIA
DE CONTA CORRENTE P/ CONTA CORRENTE

CLIENTE: ASS. PROM. CORACAO DE MARIA
AGENCIA: 2177-6 CONTA: 5.614-6

DATA DA TRANSFERENCIA 07/11/2022
NR. DOCUMENTO 552.177.003.018.428
VALOR TOTAL 715,53

***** TRANSFERIDO PARA:
CLIENTE: MARCELO JOSE DA SILVA
AGENCIA: 2177-6 CONTA: 18.428-4
NR. DOCUMENTO 552.177.003.035.614

NR. AUTENTICACAO 3.626.825.776.165-885

TERMO: Nº 01/2022

DE FOMENTO

DE COLABORAÇÃO

Município de: C. Novo

Convênio R\$: 44,93

ATESTO que as mercadorias e/ou serviços
discriminados neste documento fiscal foram
entregues e/ou executados a contento nos
termos do chamamento público firmado.

07/11/2022

Matilde Ferreira Fabri

Matilde Ferreira Fabri
RG: 6.196.259-4 SSP/SP

R. Próprios R# 670, 58

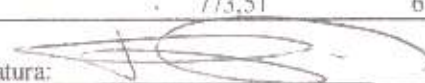
0100-ASSOCIACAO PROMOCIONAL CORACAO DE		Demonstrativo de Pagamento de Salário					
ASSOCIACAO PROMOCIONAL CORACAO DE MARIA		Itaporanga - SP		10/2022		Mensal	
CNPJ 01.652.449/0001-05							
Cadastro 6	Nome do Funcionário	CBO	Empresa	Local	Departamento		Pl.
	RAFAELA ESTEFANIE NOGUEIRA CANEDO	251530	100	1	99		01
Psicólogo social		Data Admissão:		15/05/2019			
Ev	Descrição	Referência	Proventos		Descontos		
1 1950	Horas Normais Diurnas INSS	029:40 hs 7,50 %	773,51		58,01		
Total			773,51		58,01		
Total Líquido			715,50				
Salário Base	Sal Cont INSS	Bas Cálculo FGTS	FGTS Mês	Bas Cálculo IRRF	Faixa	Dep	
26,31	773,51	773,51	61,88	715,50	0,00	00	
Recebi em: 07/11/2022		Assinatura: 					

TERMO: Nº 011/2022

DE FOMENTO

DE COLABORAÇÃO

Município de: C. M. Mourão

Convênio R\$: 44,93

ATESTO que as mercadorias e/ou serviços discriminados neste documento fiscal foram entregues e/ou executados a contento nos termos do chamamento público firmado.

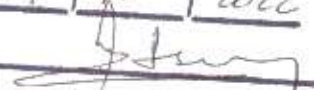
07/11/2022

Matilde Ferreira Fabri
RG: 6.196.259-4 SSP/SP

R. Próprios R\$ 679,57.

07/11/2022 - BANCO DO BRASIL - 17:10:00
217702177 SEGUNDA VIA 0001
COMPROVANTE DE TRANSFERENCIA
DE CONTA CORRENTE PARA POUpanÇA

CLIENTE: ASS PROM CURAÇÃO DE MARCA
AGENCIA: 2177-6 CONTA: 5.614-6

DATA DA TRANSFERENCIA 07/11/2022
NR. DOCUMENTO 172.177.510.012.136
VALOR TOTAL 715,50

***** TRANSFERIDO PARA:
CLIENTE: RAFAELA K N CANEDO
AGENCIA: 2177-6 CONTA: 510.012.136-6
VARIACAO DA POUpanÇA 31
NR. DOCUMENTO 172.177.000.005-614

NR. AUTENTICACAO C.B.D.607.488.065.BB5
Créditos a partir de 04 05 2012 estao
disciplinados pela Lei 12.703.

TERMO: Nº 01/2022

- DE FOMENTO
 DE COLABORAÇÃO

Município de: Cel. Mourão

Convênio R\$: 44,93

ATESTO que as mercadorias e/ou serviços
discriminados neste documento fiscal foram
entregues e/ou executados a contento nos
termos do chamamento público firmado.

07/11/2022

Matilde Ferreira Fabri
RG: 6.196.259-4 SSP/SP

R. Próprios R\$ 670,57