

**Prefeitura Municipal de Coronel Macedo**

10.36.36

Fone: (14) 3767-8200

**Recibo do Protocolo nº 00264/2022**

Classificação  
Administrativo

Responsável pelo Protocolo  
Nome: CATARINA

Assunto  
PRESTAÇÃO DE CONTAS MENSAL ref. ao mes de fevereiro/2022

Interessado:

MATILDE PEREIRA FABRI CPF: 984.091.598-68 RG: 61:

Assinatura:



Data Emissão: 01/04/2022

Hora Emissão: 10:36

Data Previsão 16/04/2022

Data Encam.	Seção	Nome Responsável
01/04/2022	027003 JURIDICO	MAXIMIANO GOMES DE OLIVEIRA BARROS



**Associação Promocional "Coração de Maria"**  
CNPJ nº: 01.652.449/0001-05  
Fundação em 03/06/1995  
Estrada Itaporanga ao Bairro Santo Antônio - Bairro Pinga Fogo S/N Itaporanga/ SP Cep: 18.480-000  
Reconhecida de Utilidade Pública Municipal - Lei nº 1604 de 17/07/1998  
Declarada de Utilidade Pública Estadual - Lei nº 16.868 de 13/12/2018  
Certificado de Regularidade Cadastral de Entidades CRCE nº 0247/2020.  
Fone 15 99628-5982 / 15 99795-7185 / 15 99852-0031  
Email: coracaodemariaitaporanga@gmail.com | Site: www.coracaodemariaitaporanga.com.br

Itaporanga, 31 de março de 2.022

**Assunto: Prestação de Contas Mensal fevereiro/2.022**

**Relatório Circunstanciado – Março / 2022**

**Prezado Senhor:**

A Associação Promocional Coração de Maria, localizada no Município de Itaporanga, Estado de São Paulo, envia a Vossa Senhoria a prestação de Contas do mês de **fevereiro/2.022** e o Relatório Circunstanciado de Atividades de março/2.022 em conformidade com Termo de Fomento nº **001/2022**, firmado entre a Entidade e a Prefeitura Municipal de Coronel Macedo/SP, através do Departamento Municipal de Assistente Social, Lei autorizada nº 412/2.022

Sem mais para o momento, antecipamos os nossos agradecimentos.

Respeitosamente



Matilde Ferreira Fabri

RG.06.196.259-4

Diretor-Presidente



Associação Promocional "Coração de Maria"

CNPJ nº: 01.652.449/0001-05

Fundação em 03/06/1995

Estrada Itaporanga ao Bairro Santo Antonio - Bairro Punga Fogo S/N Itaporanga/ SP Cep: 18.480-000

Reconhecida de Utilidade Pública Municipal - Lei nº 1604 de 17/07/1998

Declarada de Utilidade Pública Estadual - Lei nº 16.868 de 13/12/2018

Certificado de Regularidade Cadastral de Entidades - CRCE nº 0247/2020.

Fone 15 99628-5982 / 15 99795-7185 / 15 99852-0031

Email: coracaodemariaitaporanga@gmail.com | Site: www.coracaodemariaitaporanga.com.br

## RELATÓRIO CIRCUNSTANCIADO DE ATIVIDADES

**CORONEL MACEDO - SP.**

**MÊS:**

**MARÇO/ 2022**





## Associação Promocional "Coração de Maria"

CNPJ nº: 01.652.449/0001-05

Fundação em 03/06/1995

Estrada Itaporanga ao Bairro Santo Antônio - Bairro Pinga Fogo S/N Itaporanga/ SP Cep: 18.480-000

Reconhecida de Utilidade Pública Municipal - Lei nº 1604 de 17/07/1998

Declarada de Utilidade Pública Estadual - Lei nº 16.868 de 13/12/2018

Certificado de Regularidade Cadastral de Entidades - CRCE nº 0247/2020.

Fone 15 99628-5982 / 15 99795-7185 / 15 99852-0031

Email: coracaodemariaitaporanga@gmail.com | Site: www.coracaodemariaitaporanga.com.br

### PROGRAMA DE PROTEÇÃO SOCIAL ESPECIAL

#### **RELATÓRIO CIRCUNSTANCIADO - CORONEL MACEDO/SP**

**Convênio:** Fundo Municipal da Saúde de Coronel Macedo/SP.

**Exercício:** Março/2022

**Entidade Conveniada:** Associação Promocional Coração de Maria - Itaporanga/ SP

**Segmento:** Dependência Química

**Números de residentes :**02

#### **LISTA NOMINAL DOS ACOLHIDOS / MÊS DE MARÇO**

RESIDENTES	D/N	NOME PAI	NOME MÃE	DADOS PESSOAIS
Entrada:06/05/2021				
Entrada: 26/01/2022				

- **Aplicação do recurso financeiro do Convênio:**

O recurso é devidamente aplicado conforme o Plano de Trabalho e Cronograma de Desembolso.

#### **ESPECIFICAÇÃO DOS SERVIÇOS**

Para o desenvolvimento do Programa de Proteção Social Especial a entidade possui uma Equipe Técnica e apoio sendo:

1-Psicóloga

1-Assistente Social

1-Técnico em Dependência Química

1-Auxiliar de Monitor





## Associação Promocional "Coração de Maria"

CNPJ nº: 01.652.449/0001-05

Fundação em 03/06/1995

Estrada Itaporanga ao Bairro Santo Antônio - Bairro Pmgá Fogo S/N Itaporanga/ SP Cep: 18.480-000

Reconhecida de Utilidade Pública Municipal - Lei nº 1604 de 17/07/1998

Declarada de Utilidade Pública Estadual - Lei nº 16.868 de 13/12/2018

Certificado de Regularidade Cadastral de Entidades - CRCE nº 0247/2020.

Fone 15 99628-5982 / 15 99795-7185 / 15 99852-0031

Email: coracaodemariaitaporanga@gmail.com | Site: www.coracaodemariaitaporanga.com.br

### DESCRIÇÃO DAS ATIVIDADES DESENVOLVIDAS

#### ➤ **Atendimento Psicológico Individual:**

Considerando a prática psicológica como fator diferencial, podemos considerar que a comunidade terapêutica tem um excelente instrumento nos casos em que outras alternativas se mostrarem ineficazes para recuperação de dependentes químicos. A psicóloga dentro do processo terapêutico é a única profissional habilitada para exercer uma escuta qualificada das necessidades individuais do acolhido, para traçar metas conjuntas na efetivação da recuperação, para lidar com os conflitos, tais como: estar longe da família e amigos, insegurança quanto ao futuro, e auxílio no enfrentamento das situações de risco, entre outros. O atendimento pode ser tanto individual como em grupo.

#### ➤ **Atendimento Social Individual:**

O Assistente Social contribui na prevenção, desenvolvendo suas habilidades que são próprias de sua profissão que socializa o indivíduo, articula a intersectorialidade da rede e instiga a comunidade a melhorar a qualidade de vida do residente. Os atendimentos visam compreender o indivíduo através da escuta, orientação e conscientização. Assim como possibilitar sua reabilitação e reinserção social, através de acompanhamento do residente e seus familiares, articulações com a rede de apoio, cuidado e acompanhamento a rede saúde, elaboração de documentos e reuniões com equipe técnica.

#### ➤ **Reuniões de AA, NA e dinâmicas em grupo:**

Durante esse mês os encontros realizados com os internos foram baseados no livro da FEBRACT sobre os 12 passos. Dentro dessa demanda é realizado todos os dias as trocas de experiências, estudos e dinâmica relacionado ao tratamento de dependência química. O intuito das atividades é o fortalecimento do grupo, mudança de comportamentos e ter uma vida mais saudável. Para isso, os responsáveis pela coordenação são o monitor e a técnica de dependência química.

#### ➤ **Laborterapia:**

- Cultivo da horta
- Jardinagem
- Suinocultura
- Granja



## Associação Promocional "Coração de Maria"

CNPJ nº: 01.652.449/0001-05

Fundação em 03/06/1995

Estrada Itaporanga ao Bairro Santo Antônio - Bairro Pinga Fogo S/N Itaporanga/ SP Cep: 18.480-000

Reconhecida de Utilidade Pública Municipal - Lei nº 1604 de 17/07/1998

Declarada de Utilidade Pública Estadual - Lei nº 16.868 de 13/12/2018

Certificado de Regularidade Cadastral de Entidades - CRCE nº 0247/2020.

Fone 15 99628-5982 / 15 99795-7185 / 15 99852-0031

Email: coracaodemariaitaporanga@gmail.com | Site: www.coracaodemariaitaporanga.com.br

- Limpeza da casa
- Produção de alimentos

Diariamente são realizadas essas atividades pelos residentes e supervisionadas e monitoradas pelo coordenador e monitor terapêuticos, através dessas atividades laborterapia, eles podem descobrir e desenvolver algumas habilidades. Isso poderá elevar a sua autoestima, o que também é fundamental para os residentes que é uma motivação a mais para continuar com o tratamento dia após dia. A laborterapia tem como principal objetivo ocupar a mente de nossos residentes, por essa razão, eles devem manter os pensamentos ocupados através de atividades agradáveis e objetivos diários, unidos à uma rotina, fazem com que a terapia seja mais simples.

### ➤ **Atividades de Lazer:**

As atividades de lazer são realizadas diariamente, visa a interação e descontração dos residentes, o que possibilita as atividades em grupos, fortalecendo vínculos e a interação dos mesmos. As atividades são realizadas todos os finais de tarde, em domingos e feriados, de ordem selecionada, supervisionada pelos responsáveis e conselheiros da Comunidade Terapêutica e visam momentos de integração grupal e atividade física necessária para a saúde corporal e psíquica dos residentes.

### ➤ **Atividades e práticas religiosas:**

As atividades práticas religiosas são colocadas como um dos pilares para o tratamento na comunidade. A atividade que envolvem a leitura da bíblia e a prática de orações são rotineiras, são supervisionadas pelo coordenador e monitores da Comunidade Terapêutica, visando o fortalecimento da fé e o cultivo da espiritualidade, uma vez que este acompanhamento é um suporte necessário e fundamental do tratamento. Posteriormente a espiritualidade vem sendo realizada apenas entre residentes e coordenação, recebendo atendimento espiritual individual a cada quinze dias com o sacerdote.

### ➤ **Visita dos familiares:**

Nesse mês recebemos visitas dos familiares, seguindo todas as normas, da Federação Brasileira de Casas Terapêuticas (FEBRACKT), com número reduzido de visitantes podendo apenas 03 por acolhido devido a pandemia. No dia da visita eles participam da celebração da missa e do almoço.





## Associação Promocional "Coração de Maria"

CNPJ nº: 01.652.449/0001-05

Fundação em 03/06/1995

Estrada Itaporanga ao Bairro Santo Antônio - Bairro Pinga Fogo S/N Itaporanga/ SP Cep: 18.480-000

Reconhecida de Utilidade Pública Municipal - Lei nº 1604 de 17/07/1998

Declarada de Utilidade Pública Estadual - Lei nº 16.868 de 13/12/2018

Certificado de Regularidade Cadastral de Entidades - CRCE nº 0247/2020.

Fone 15 99628-5982 / 15 99795-7185 / 15 99852-0031

Email: coracaodemariaitaporanga@gmail.com | Site: www.coracaodemariaitaporanga.com.br

Logo após o almoço é feito um trabalho em equipe com as famílias sendo orientações e escuta qualificada.

### ➤ **Atendimento à Saúde dos residentes:**

Os atendimentos são feitos através de agendamentos ou em caso de urgência e emergência os residentes são encaminhados e acompanhados de acordo com a especialidades que necessitam para o atendimento médicos, odontológicos e oftalmológicos.

### ☾ **Segue abaixo, alguns registros dos acolhidos:**



*B*





# Associação Promocional "Coração de Maria"

CNPJ nº: 01.652.449/0001-05

Fundação em 03/06/1995

Estrada Itaporanga ao Bairro Santo Antônio - Bairro Pinga Fogo S/N Itaporanga/ SP Cep: 18.480-000

Reconhecida de Utilidade Pública Municipal - Lei nº 1604 de 17/07/1998

Declarada de Utilidade Pública Estadual - Lei nº 16.868 de 13/12/2018

Certificado de Regularidade Cadastral de Entidades - CRCE nº 0247/2020.

Fone 15 99628-5982 / 15 99795-7185 / 15 99852-0031

Email: [coracaodemariaitaporanga@gmail.com](mailto:coracaodemariaitaporanga@gmail.com) | Site: [www.coracaodemariaitaporanga.com.br](http://www.coracaodemariaitaporanga.com.br)

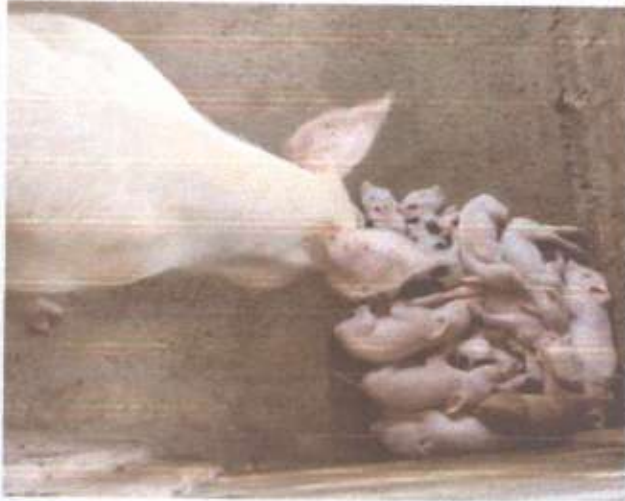

*g*





**Associação Promocional "Coração de Maria"**  
CNPJ nº: 01.652.449/0001-05  
Fundação em 03/06/1995  
Estrada Itaporanga ao Bairro Santo Antônio - Bairro Punga Fogo S/N Itaporanga/ SP Cep: 18.480-000  
Reconhecida de Utilidade Pública Municipal - Lei nº 1604 de 17/07/1998  
Declarada de Utilidade Pública Estadual - Lei nº 16.868 de 13/12/2018  
Certificado de Regularidade Cadastral de Entidades - CRCE nº 0247/2020.  
Fone 15 99628-5982 / 15 99795-7185 / 15 99852-0031  
Email: coracaodemariaitaporanga@gmail.com | Site: www.coracaodemariaitaporanga.com.br

## CONCLUSÃO

O objetivo da comunidade terapêutica "Associação Promocional "Coração de Maria" é fazer com que os residentes interrompam completamente o consumo de álcool e outras drogas a partir do modelo da abstinência, em oposição ao modelo defendido pela redução de danos, que prevê um uso responsável e consciente a partir da redução gradativa.

Portanto, conclui-se que está sendo desenvolvidos os objetivos propostos no plano de trabalho, através de nossa equipe.

**Associação Promocional Coração de Maria, 31 de Março de 2022.**

**Itaporanga/SP**



---

**Matilde Ferreira Fabri**  
Presidente



---

**Marcelo José da Silva**  
Assistente Social  
CRESS 69703