



Associação Promocional "Coração de Maria"

Fundação em 03/06/1995

Bairro Pinga Fogo - Itaporanga / SP.

Reconhecida de Utilidade Pública Municipal - Lei nº: 1604 de 17/07/1998

fabrimatilde@gmail.com

Fone 15-996285982 / 15-997262096

CNPJ nº: 01.652.449/0001-05

RELATÓRIO CIRCUNSTANCIADO DE ATIVIDADES ITABERÁ - SP.

MÊS:

JANEIRO/ 2020



Associação Promocional "Coração de Maria"

Fundação em 03/06/1995

Bairro Pinga Fogo - Itaporanga / SP.

Reconhecida de Utilidade Pública Municipal - Lei nº: 1604 de 17/07/1998

fabrimatilde@gmail.com

Fone 15-996285982 / 15-997262096

CNPJ nº: 01.652.449/0001-05

RELATÓRIO CIRCUNSTANCIADO - ITABERÁ/SP

Programa de Proteção Social Especial

Convênio: FMS (Fundo Municipal da Saúde) ITABERÁ.

Exercício: JANEIRO/2020

Número de residentes referentes ao município de Itaberá: 02

Entidade Conveniada: Associação Promocional Coração de Maria

Segmento: Dependência Química

ITAPORANGA SP.

Relação Nominal dos acolhidos referente ao município de Itaberá, domês de janeiro de 2020:

RESIDENTES	D/N	NOME PAI	NOME MÃE	DADOS PESSOAIS

OBSERVAÇÃO: Emrelação aos residentes acima citados, com permanência inferior a um mês seu repasse será de forma parcial, fazendo referência aos dias subseqüentes na comunidade.

1. Atividades desenvolvidas no mês de janeiro- 2020

- **Visita dos familiares e graduação:**

Dia 12 de Janeiro de 2020, segundo domingo do mês aconteceu a visita dos familiares, com a santa missa e logo após foi servido um almoço a todos os presentes. Os familiares permanecem na comunidade das 9:00h as 17:00h e nesse periodo são recebidos, atendidos e orientados pelas tecnicas e coordenação quanto ao tratamento ao seu familiar interno. As visitas são indispensaveis no tratamanto, pois favorecem o fortalecimento de vínculos entre familiares e residentes. Após o almoço foi comemorado o aniversário de um dos residentes. preparado de surpresa pela família.



Associação Promocional "Coração de Maria"

Fundação em 03/06/1995

Bairro Pinga Fogo - Itaporanga / SP.

Reconhecida de Utilidade Pública Municipal - Lei nº: 1604 de 17/07/1998

fabrimatilde@gmail.com

Fone 15-996285982 / 15-997262096

CNPJ nº: 01.652.449/0001-05

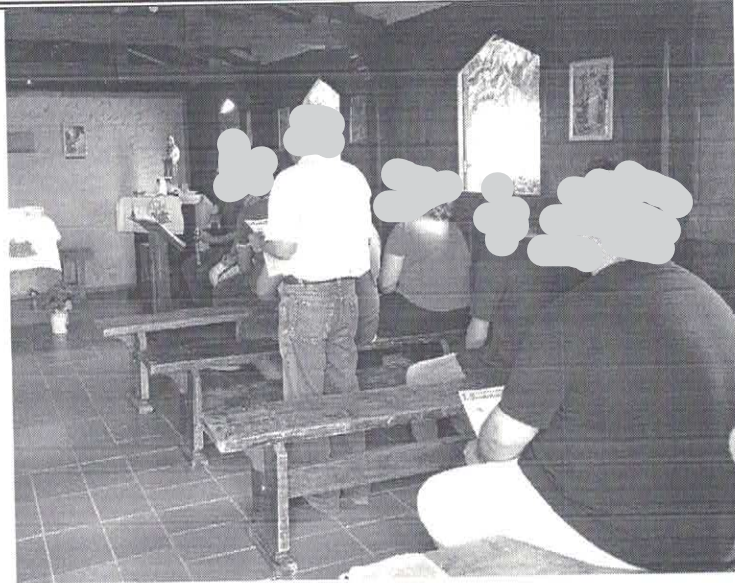

- **Atendimentos psicológicos Individuais:**

Os atendimentos visam compreender o indivíduo em sua subjetividade, através da escuta terapêutica do residente, individualmente, e assim possibilitar a reflexão e possíveis ações para enfrentamento de situações conflituosas emocionalmente.

Foto: os atendimentos não são registrados por questão de ética profissional. Os mesmos constam arquivados nos prontuários dos respectivos residentes.

- **Atendimentos sociais individuais:**

Os atendimentos sociais visam compreender o indivíduo em sua totalidade através da escuta, orientação e conscientização. Assim como possibilitar sua reabilitação e reinserção social, através de acompanhamento do residente e seus familiares, articulações com a rede de apoio, cuidado e acompanhamento a rede saúde, elaboração de documentos e reuniões com equipe técnica.

Foto: os atendimentos não são registrados por questão de ética profissional. Os mesmos constam arquivados nos prontuários dos respectivos residentes.

- **Reuniões de AA, NA:**

Semanalmente o coordenador e monitor terapêuticos realizam e acompanham as reuniões de AA e NA e apostilamentos, as quais visam reflexões e trocas de experiências acerca da dependência química e tratamento. Durante essas reuniões cada um expõe suas experiências vivenciadas na sociedade, como forma de aprendizado e perspectivas de mudanças.



Associação Promocional "Coração de Maria"

Fundação em 03/06/1995

Bairro Pinga Fogo – Itaporanga / SP.

Reconhecida de Utilidade Pública Municipal – Lei nº: 1604 de 17/07/1998

fabrimatilde@gmail.com

Fone 15-996285982 / 15-997262096

CNPJ nº: 01.652.449/0001-05

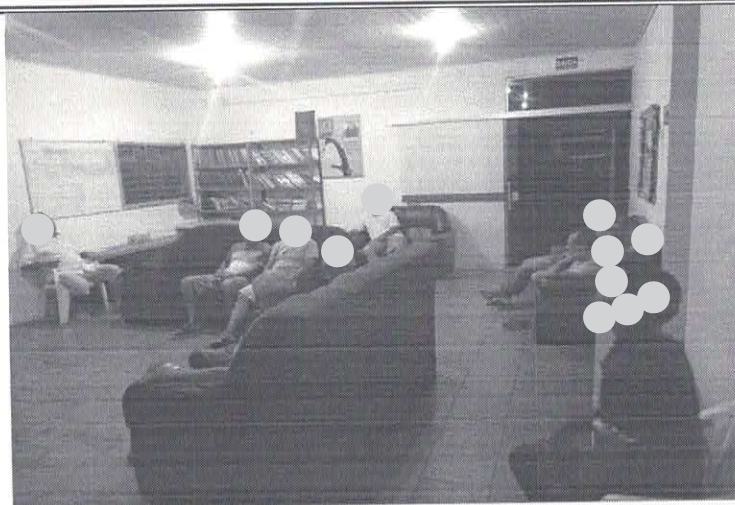

- **Reuniões e dinâmicas em grupo:**

Durante esse mês foi realizado encontros com as técnicas (assistente social e psicóloga) visando trocas de experiências, fortalecimento de vínculos, realizado de forma bem divertida, através de dinâmicas voltadas ao tratamento e focandosos 12 passos, vivencias e disciplinas.

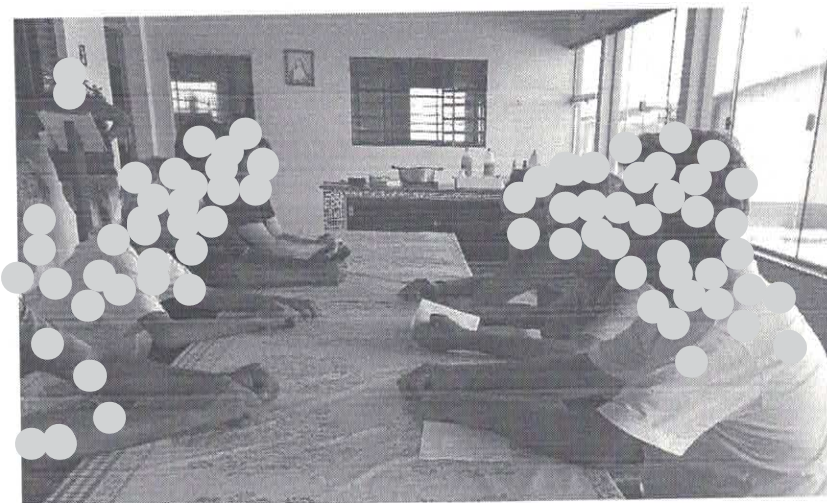

- **Laborterapia:**

Diariamente o coordenador e monitor terapêutico acompanham as atividades de laborterapias realizadas pelos residentes, dentre elas cultivo da horta, suinocultura, granja, limpeza da casa, produção de alimentos e reformas, como seguem:

- Produção de Alimentos:

As atividades de produção de alimentos são supervisionadas pelo coordenador e monitores da Comunidade Terapêutica, visando ensinar a confecção de produtos, produzidos supram a



Associação Promocional "Coração de Maria"

Fundação em 03/06/1995

Bairro Pinga Fogo - Itaporanga / SP.

Reconhecida de Utilidade Pública Municipal - Lei nº: 1604 de 17/07/1998

fabrimatilde@gmail.com

Fone 15-996285982 / 15-997262096

CNPJ nº: 01.652.449/0001-05

necessidade diária desses alimentos, sem a necessidade de comprar os mesmos. Essas atividades são realizadas diariamente.

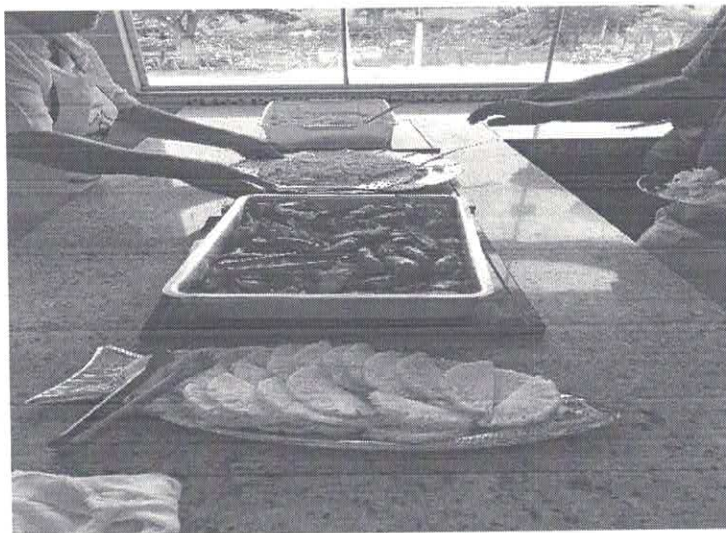

- Cultivo de horta e jardinagem:

As atividades de cultivo da horta e jardinagem são supervisionadas pelo coordenador e monitores da Comunidade Terapêutica, visando proporcionar uma atividade de responsabilidade e terapia aos residentes de forma que os alimentos e os cuidados com a parte externa da casa se proporcione bem estar e suprir as necessidades e o cuidado com a saúde. Essas atividades são realizadas diariamente.

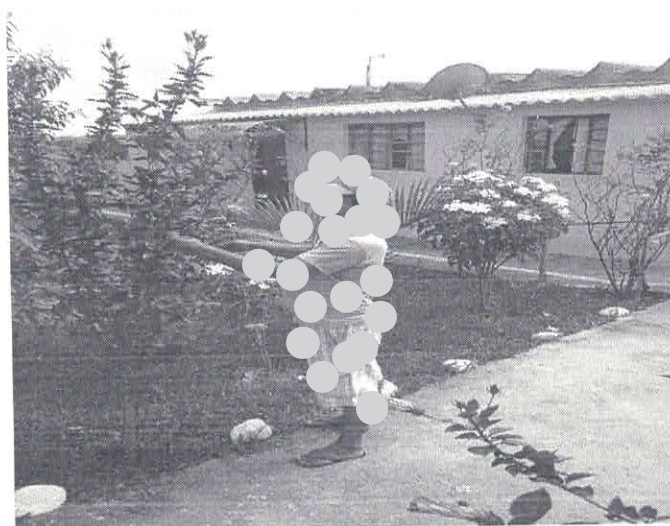

- Suinocultura e granja:

M
A



Associação Promocional "Coração de Maria"

Fundação em 03/06/1995

Bairro Pinga Fogo - Itaporanga / SP.

Reconhecida de Utilidade Pública Municipal - Lei nº: 1604 de 17/07/1998

fabrimatilde@gmail.com

Fone 15-996285982 / 15-997262096

CNPJ nº: 01.652.449/0001-05

As atividades de suinocultura e granja são acompanhadas pelo coordenador e monitores da Comunidade Terapêutica, visando proporcionar uma atividade de responsabilidade e terapia aos residentes de forma que a criação e cuidados com os animais e aves revertem em renda e possam servir para suprir as necessidades da comunidade. Os cuidados com os animais e aves são realizados diariamente.

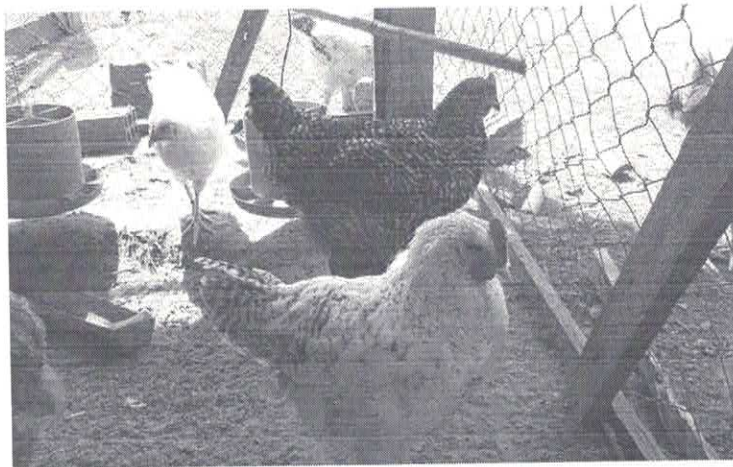

- **Atividades de Lazer:**

As atividades de lazer são realizadas diariamente, de forma supervisionadas e monitoradas pelo coordenador e visa a interação e descontração dos residentes, o que possibilita as atividades em grupos, fortalecendo vínculos e a interação dos mesmos. Como segue:

- Programas de TV:

Essa atividade é realizada todos os finais de tarde, em domingos e feriados, de ordem selecionada, supervisionando sempre o estilo de programação que será assistida.

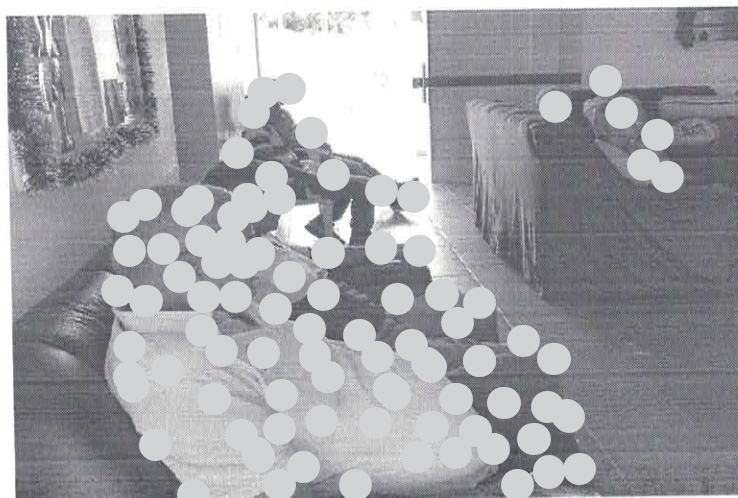



Associação Promocional "Coração de Maria"

Fundação em 03/06/1995

Bairro Pinga Fogo - Itaporanga / SP.

Reconhecida de Utilidade Pública Municipal - Lei nº: 1604 de 17/07/1998

fabrimatilde@gmail.com

Fone 15-996285982 / 15-997262096

CNPJ nº: 01.652.449/0001-05

- Jogos, churrascos, festase outros:

Os jogos de futebol, dama, dominó e atividades de lazer e recreação como churrasco no quiosque são atividades supervisionadas pelos responsáveis e conselheiros da Comunidade Terapêutica, visam momentos de integração grupal e atividade física necessária para a saúde corporal e psíquica dos residentes. Essas atividades realizadas em finais de semana e feriados.



- **Atividades e práticas religiosas:**

Essas atividades são supervisionadas pelo coordenador e monitores da Comunidade Terapêutica, visando o fortalecimento da fé e o cultivo da espiritualidade, uma vez que este acompanhamento é um suporte necessário e fundamental do tratamento. Esses encontros se realizam diariamente, com os terços, encontros na capela, missa uma vez ao mês e direção espiritual a cada quinze dias aos residentes.





Associação Promocional "Coração de Maria"

Fundação em 03/06/1995

Bairro Pinga Fogo - Itaporanga / SP.

Reconhecida de Utilidade Pública Municipal - Lei nº: 1604 de 17/07/1998

fabrimatilde@gmail.com

Fone 15-996285982 / 15-997262096

CNPJ nº: 01.652.449/0001-05

Os atendimentos médicos, odontológicos e oftalmológicos em casos específicos são encaminhados de acordo com suas especialidades.

Nesse mês de janeiro em geral tivemos:

1. Consultas médicas: 02 realizados (rotina).
2. Receituário controlado: 03 receitas com agendamento médico
3. Raio X: 01 pedido agendado (04/02)

Observação: Todos os procedimentos são realizados por meio de transporte público do município. Maiores informações constam arquivados nos prontuários dos respectivos residentes.

3. Internação, alta e desistência referente ao município de Itaberá:

Não tivemos alta, internação ou desistência referente ao mês de janeiro para esse município.

4. Visita de ressocialização:

A visita de ressocialização consiste na reaproximação do interno com a família e sociedade no mesmo tempo em que defronta com suas reações perante o vício e a dependência química. Essa visita acontece após o sexto mês de tratamento. Nesse mês de Dezembro tivemos a saída de um residente referente a esse município para a sua segunda visita de ressocialização.

5. Aplicação do recurso financeiro do Convênio:

O recurso é devidamente aplicado conforme o Plano de Trabalho e Cronograma de Desembolso.

6. Equipe:

A entidade possui em seu quadro, atualmente 4 colaboradores que prestam serviços:

- Equipe Técnica:

1 Psicóloga

1 Assistente Social

- Equipe de Apoio:

1 Monitor



Associação Promocional "Coração de Maria"

Fundação em 03/06/1995

Bairro Pinga Fogo – Itaporanga / SP.

Reconhecida de Utilidade Pública Municipal – Lei nº: 1604 de 17/07/1998

fabrimatilde@gmail.com

Fone 15-996285982 / 15-997262096

CNPJ nº: 01.652.449/0001-05

1 Auxiliar de Monitor

7. Avaliação do processo de trabalho, avanços e dificuldades:

Em relação ao processo de trabalho conseguimos o seguinte resultado referindo-se: avanços:

- Reformas em geral;
- Pinturas e adequações conforme exigências técnicas (bombeiros);
- EPIs e adequações conforme exigências técnicas;
- Agendamento médico, exames, dentistas e documentos em dia;

No que se referem às dificuldades algumas se mantêm, como:

- Acompanhamento da rede ao pós-graduado;
- Cursos profissionalizantes direcionados aos internos com intuito de reinseri-lo para o mercado de trabalho;
- Capacitações para funcionário e equipe técnica;
- Reuniões frequentes com diretoria e equipe técnica;
- Um veículo próprio para a Comunidade Terapêutica;
- Ferramentas de trabalho como linha telefônica, internet;
- Reajuste financeiro no convênio.

Associação Promocional Coração de Maria, 31 de Janeiro de 2020.

Matilde Ferreira Fabri

Presidente

Noemi Ap. Fagundes Onilde

Assistente Social

CRESS nº 61710 - 9ª Região/SP

Noemi Ap. Fagundes Onilde

Assistente Social

CRESS 61710



Associação Promocional "Coração de Maria"

Fundação em 03/06/1995

Bairro Pinga Fogo - Itaporanga / SP.

Reconhecida de Utilidade Pública Municipal - Lei nº: 1604 de 17/07/1998

fabrimatilde@gmail.com

Fone 15-996285982 / 15-997262096

CNPJ nº: 01.652.449/0001-05