



Associação Promocional “Coração de Maria”

Fundação em 03/06/1995

Bairro Pinga Fogo – Itaporanga / SP.

Reconhecida de Utilidade Pública Municipal – Lei nº: 1604 de 17/07/1998

fabrimatilde@gmail.com

Fone 15-996285982 / 15-997262096

CNPJ nº: 01.652.449/0001-05

RELATÓRIO CIRCUNSTANCIADO DE ATIVIDADES ITABERÁ – SP.

MÊS:

AGOSTO / 2020



Associação Promocional “Coração de Maria”

Fundação em 03/06/1995

Bairro Pinga Fogo – Itaporanga / SP.

Reconhecida de Utilidade Pública Municipal – Lei nº: 1604 de 17/07/1998

fabrimatilde@gmail.com

Fone 15-996285982 / 15-997262096

CNPJ nº: 01.652.449/0001-05

RELATÓRIO CIRCUNSTANCIADO – ITABERÁ/SP

Programa de Proteção Social Especial

Convênio: FMS (Fundo Municipal da Saúde) ITABERÁ.

Exercício: Agosto/2020

Número de residentes referentes ao município de Itaberá: 02

Entidade Conveniada: Associação Promocional Coração de Maria

Segmento: Dependência Química

ITAPORANGA SP.

Relação Nominal dos acolhidos referente ao município de Itaberá, do mês de Agosto de 2020:

RESIDENTES	D/N	NOME PAI	NOME MÃE	DADOS PESSOAIS

OBSERVAÇÃO:

- Em relação aos residentes acima citados, **com permanência inferior a um mês** seu repasse será **de forma parcial**, fazendo referência aos dias subsequentes na comunidade.
- Em relação ao cumprimento dos nove meses de tratamento estabelecido em plano de trabalho, o residente acima citado () terá sua permanência na entidade por mais 01 mês, visto a necessidade de um repasse, pois o mesmo não atingiu todos os requisitos necessários impostos no tratamento, tais como: convivência comunitária e vínculo social.
- Por motivos de segurança e proteção aos nossos residentes e seguindo resolução sugerida pela Federação Brasileira de Comunidades Terapêuticas – FEBRACT ao enfrentamento a pandemia, informamos que, a visita de ressocialização do residente acima citado, fica suspensa por tempo indeterminado ou até que outra portaria entre em vigor.

1. Atividades desenvolvidas no mês de Agosto – 2020

- **Visita dos familiares, graduação e aniversariantes:**



Associação Promocional “Coração de Maria”

Fundação em 03/06/1995

Bairro Pinga Fogo – Itaporanga / SP.

Reconhecida de Utilidade Pública Municipal – Lei nº: 1604 de 17/07/1998

fabrimatilde@gmail.com

Fone 15-996285982 / 15-997262096

CNPJ nº: 01.652.449/0001-05

Nesse mês de agosto devido à pandemia e por determinação do Decreto governamental e da Federação Brasileira de casas Terapêuticas (FEBRACT), as visitas familiares e visitas de ressocialização foram suspensas, porém, as comunicações dos mesmos com familiares são realizadas por meio de recursos tecnológicos como vídeos chamadas e ligações telefônicas. Nesse mês não ocorreu graduação. Tivemos a comemoração de um aniversariante, realizada internamente.



- **Atendimentos psicológicos Individuais:**

Os atendimentos visam compreender o indivíduo em sua subjetividade, através da escuta terapêutica do residente, individualmente, e assim possibilitar a reflexão e possíveis ações para enfrentamento de situações conflituosas emocionalmente. Os atendimentos técnicos individuais não são registrados por questão de ética profissional. Os mesmos constam arquivados nos prontuários dos respectivos residentes.

- **Atendimentos sociais individuais:**

Os atendimentos sociais visam compreender o indivíduo em sua totalidade através da escuta, orientação e conscientização. Assim como possibilitar sua reabilitação e reinserção social, através de acompanhamento do residente e seus familiares, articulações com a rede de apoio, cuidado e acompanhamento a rede saúde, elaboração de documentos e reuniões com equipe técnica. Os atendimentos técnicos individuais não são registrados por questão de ética profissional. Os mesmos constam arquivados nos prontuários dos respectivos residentes.

Observação: Em razão da pandemia e pela segurança e proteção dos internos, salientamos que os atendimentos técnicos individuais foram suspensos, mantendo apenas atendimentos em grupos, seguindo as regras mínimas de distanciamento entre os indivíduos.

- **Reuniões de AA, NA e dinâmicas em grupo:**

Durante esse mês foi realizado encontros com as técnicas (assistente social e psicóloga) visando trocas de experiências, fortalecimento de vínculos, realizado de forma bem divertida, através de dinâmicas voltadas ao tratamento e focando os 12 passos, vivências e disciplinas. As reuniões em



Associação Promocional "Coração de Maria"

Fundação em 03/06/1995

Bairro Pinga Fogo – Itaporanga / SP.

Reconhecida de Utilidade Pública Municipal – Lei nº: 1604 de 17/07/1998

fabrimatilde@gmail.com

Fone 15-996285982 / 15-997262096

CNPJ nº: 01.652.449/0001-05

grupo são realizadas sobre as regras mínimas de distanciamentos, higiene frequente das mãos e álcool gel.



- **Laborterapia:**

Diariamente o coordenador e monitor terapêutico acompanham as atividades de laborterapias realizadas pelos residentes, dentre elas cultivo da horta, suinocultura, granja, limpeza da casa, produção de alimentos e reformas, como seguem:

- Produção de Alimentos:

As atividades de produção de alimentos são supervisionadas pelo coordenador e monitores da Comunidade Terapêutica, visando ensinar a confecção de produtos, produzidos supram a necessidade diária desses alimentos, sem a necessidade de comprar os mesmos. Essas atividades são realizadas diariamente.





Associação Promocional "Coração de Maria"

Fundação em 03/06/1995

Bairro Pinga Fogo – Itaporanga / SP.

Reconhecida de Utilidade Pública Municipal – Lei nº: 1604 de 17/07/1998

fabrimatilde@gmail.com

Fone 15-996285982 / 15-997262096

CNPJ nº: 01.652.449/0001-05

- Cultivo de horta e jardinagem:

As atividades de cultivo da horta e jardinagem são supervisionadas pelo coordenador e monitores da Comunidade Terapêutica, visando proporcionar uma atividade de responsabilidade e terapia aos residentes de forma que os alimentos e os cuidados com a parte externa da casa se proporcione bem-estar e suprir as necessidades e o cuidado com a saúde. Essas atividades são realizadas diariamente.

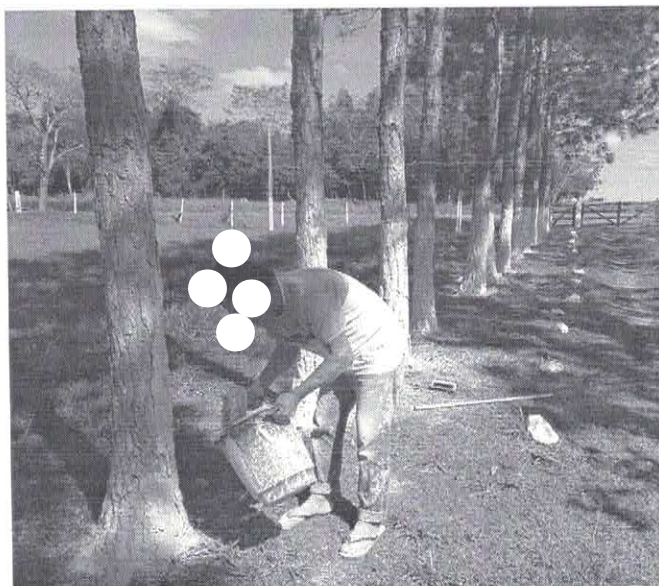

- Suinocultura e granja:

As atividades de suinocultura e granja são acompanhadas pelo coordenador e monitores da Comunidade Terapêutica, visando proporcionar uma atividade de responsabilidade e terapia aos residentes de forma que a criação e cuidados com os animais e aves revertem em renda e possam servir para suprir as necessidades da comunidade. Os cuidados com os animais e aves são realizados diariamente.

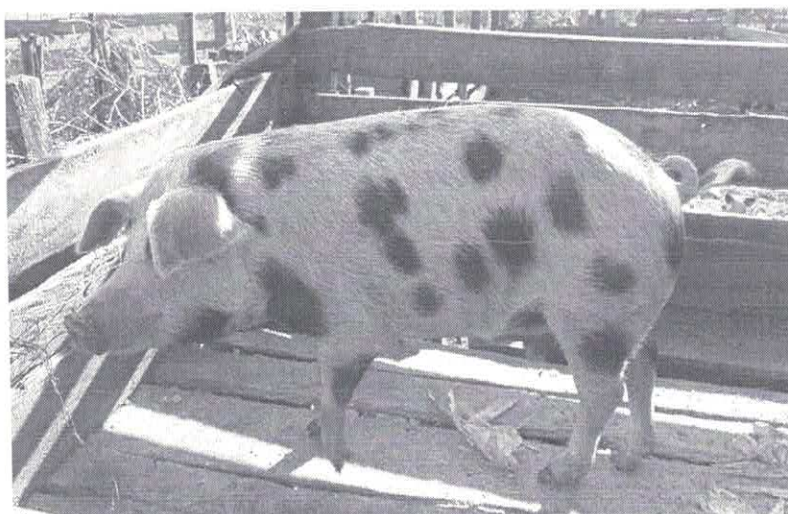



Associação Promocional "Coração de Maria"

Fundação em 03/06/1995

Bairro Pinga Fogo – Itaporanga / SP.

Reconhecida de Utilidade Pública Municipal – Lei n°: 1604 de 17/07/1998

fabrimatilde@gmail.com

Fone 15-996285982 / 15-997262096

CNPJ n°: 01.652.449/0001-05

- **Atividades de Lazer:**

As atividades de lazer são realizadas diariamente, de forma supervisionadas e monitoradas pelo coordenador e visa a interação e descontração dos residentes, o que possibilita as atividades em grupos, fortalecendo vínculos e a interação dos mesmos. Como segue:

-Programas de televisão, jogos, churrascos, festas e outros:

Essas atividades são realizadas todos os finais de tarde, em domingos e feriados, de ordem selecionada, supervisionada pelos responsáveis e conselheiros da Comunidade Terapêutica, e visam momentos de integração grupal e atividade física necessária para a saúde corporal e psíquica dos residentes.

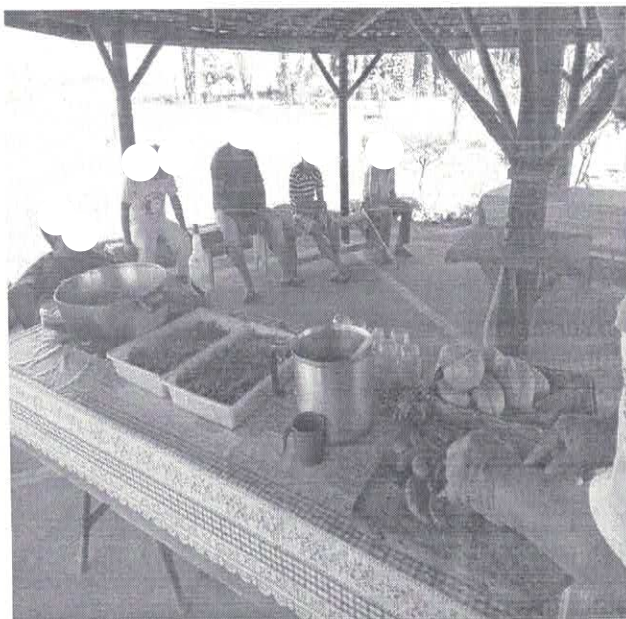
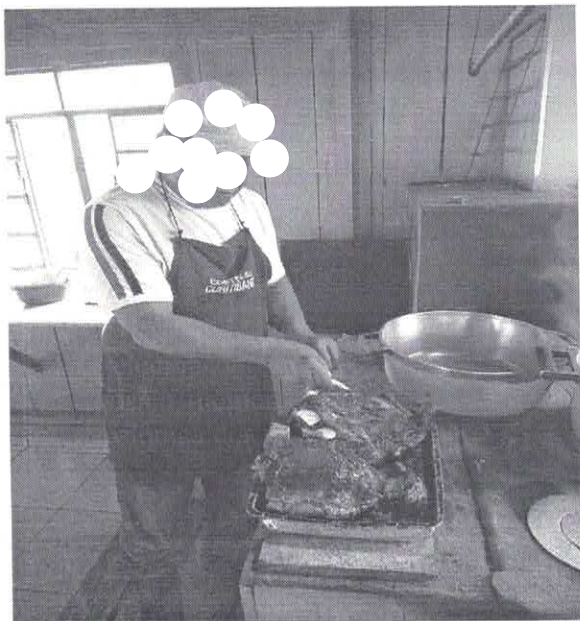

- **Atividades e práticas religiosas:**

Essas atividades são supervisionadas pelo coordenador e monitores da Comunidade Terapêutica, visando o fortalecimento da fé e o cultivo da espiritualidade, uma vez que este acompanhamento é um suporte necessário e fundamental do tratamento. Nesse mês, excepcionalmente, foi realizado uma missa de graduação apenas entre os residentes e técnicos. Posteriormente a espiritualidade vem sendo realizada apenas entre residentes e coordenação.



Associação Promocional “Coração de Maria”

Fundação em 03/06/1995

Bairro Pinga Fogo – Itaporanga / SP.

Reconhecida de Utilidade Pública Municipal – Lei nº: 1604 de 17/07/1998

fabrimatilde@gmail.com

Fone 15-996285982 / 15-997262096

CNPJ nº: 01.652.449/0001-05



2. Atividades realizadas em relação à saúde dos residentes no mês de Agosto de 2020:

Os atendimentos médicos, odontológicos e oftalmológicos em casos específicos são encaminhados de acordo com suas especialidades. Nesse período de pandemia serão atendimentos apenas casos de urgência e emergência.

1. Receituário controlado: 02 receitas controladas, ficando sobre os cuidados dos agentes de saúde responsáveis pela área ou equipe técnica, evitando a necessidade de locomoção.
2. Odontologia: 03 procedimentos realizados.
3. Exame de diagnóstico: 01 procedimento realizado.
4. Consulta médica de especialidade: 01 consulta por encaminhamento.

Observação: Todos os procedimentos são avaliados e realizados com total segurança, evitando assim qualquer tipo de contágio.

3. Internação, alta e desistência referente ao município de Itaberá:

Nesse mês de agosto não tivemos alta e desistência e acolhimento desse município.

4. Aplicação do recurso financeiro do Convênio:

O recurso é devidamente aplicado conforme o Plano de Trabalho e Cronograma de Desembolso.

5. Equipe:

A entidade possui em seu quadro, atualmente 4 colaboradores que prestam serviços:

- Equipe Técnica:



Associação Promocional "Coração de Maria"

Fundação em 03/06/1995

Bairro Pinga Fogo – Itaporanga / SP.

Reconhecida de Utilidade Pública Municipal – Lei n°: 1604 de 17/07/1998

fabrimatilde@gmail.com

Fone 15-996285982 / 15-997262096

CNPJ n°: 01.652.449/0001-05

1 Psicóloga

1 Assistente Social

- Equipe de Apoio:

1 Monitor

1 Auxiliar de Monitor

1 Estagiário

6. Avaliação do processo de trabalho, avanços e dificuldades:

Em relação ao processo de trabalho conseguimos o seguinte resultado referindo-se: avanços:

- EPIs e adequações conforme exigências técnicas;
- Agendamento médico, exames, dentistas e documentação em dia;

No que se referem às **dificuldades** algumas se mantêm, como:

- Acompanhamento da rede ao pós-graduado;
- Cursos profissionalizantes direcionados aos internos com intuito de reinseri-lo para o mercado de trabalho;
- Capacitações para funcionário e equipe técnica;
- Reuniões frequentes com diretoria e equipe técnica;
- Um veículo próprio para a Comunidade Terapêutica;
- Ferramentas de trabalho como linha telefônica;
- Reajuste financeiro no convênio.

Associação Promocional Coração de Maria, 02 de Setembro de 2020.

Matilde Ferreira Fabri

Presidente

Noemi Ap. Fagundes Onilde

Assistente Social

CRESS 61710



Associação Promocional “Coração de Maria”

Fundação em 03/06/1995

Bairro Pinga Fogo – Itaporanga / SP.

Reconhecida de Utilidade Pública Municipal – Lei nº: 1604 de 17/07/1998

fabrimatilde@gmail.com

Fone 15-996285982 / 15-997262096

CNPJ nº: 01.652.449/0001-05