



Associação Promocional “Coração de Maria”

Fundação em 03/06/1995

Bairro Pinga Fogo – Itaporanga / SP.

Reconhecida de Utilidade Pública Municipal – Lei nº: 1604 de 17/07/1998

fabrimatilde@gmail.com

Fone 15-996285982 / 15-997262096

CNPJ nº: 01.652.449/0001-05

RELATÓRIO CIRCUNSTANCIADO DE ATIVIDADES

ITABERÁ – SP.

MÊS:

ABRIL / 2021



Associação Promocional "Coração de Maria"

Fundação em 03/06/1995

Bairro Pinga Fogo – Itaporanga / SP.

Reconhecida de Utilidade Pública Municipal – Lei nº: 1604 de 17/07/1998

fabrimatilde@gmail.com

Fone 15-996285982 / 15-997262096

CNPJ nº: 01.652.449/0001-05

RELATÓRIO CIRCUNSTANCIADO – ITABERÁ/SP

Programa de Proteção Social Especial

Convênio: FMS (Fundo Municipal da Saúde) ITABERÁ.

Exercício: Abril /2021

Número de residentes referentes ao município de Itaberá: 01

Entidade Conveniada: Associação Promocional Coração de Maria

Segmento: Dependência Química

ITAPORANGA SP.

Relação Nominal dos acolhidos referente ao município de Itaberá, do mês de abril de 2021:

RESIDENTES	D/N	NOME PAI	NOME MÃE	DADOS PESSOAIS
██████████ ██████████ Entrada: ██████████	██████████	██████████ ██████████	██████████ ██████████ ██████████	RG: ██████████ CPF: ██████████

OBSERVAÇÃO:

- Em relação aos residentes **com permanência inferior a um mês** seu repasse será **de forma parcial**, fazendo referência aos dias subsequentes na comunidade.

1. Atividades desenvolvidas no mês de abril – 2021

- **Visita dos familiares e graduação:**

Nesse mês devido à pandemia, seguindo o Decreto governamental e da Federação Brasileira de casas Terapêuticas (FEBRACKT) e devido ao aumento de casos de Covid no município e região, não realizamos as visitas familiares. As comunicações dos residentes com familiares foram realizadas por meio de recursos tecnológicos como vídeos chamadas e ligações telefônicas. Não tivemos residentes com saída a visita de ressocialização e nem graduação.

- **Atendimentos psicológicos Individuais:**

Os atendimentos visam compreender o indivíduo em sua subjetividade, através da escuta terapêutica do residente, individualmente, e assim possibilitar a reflexão e possíveis ações para enfrentamento de situações conflituosas emocionalmente. Os atendimentos técnicos individuais não são registrados por questão de ética profissional. Os mesmos constam arquivados nos prontuários dos respectivos residentes.

- **Atendimentos sociais individuais:**



Associação Promocional "Coração de Maria"

Fundação em 03/06/1995

Bairro Pinga Fogo – Itaporanga / SP.

Reconhecida de Utilidade Pública Municipal – Lei nº: 1604 de 17/07/1998

fabrimatilde@gmail.com

Fone 15-996285982 / 15-997262096

CNPJ nº: 01.652.449/0001-05

Os atendimentos sociais visam compreender o indivíduo em sua totalidade através da escuta, orientação e conscientização. Assim como possibilitar sua reabilitação e reinserção social, através de acompanhamento do residente e seus familiares, articulações com a rede de apoio, cuidado e acompanhamento a rede saúde, elaboração de documentos e reuniões com equipe técnica. Os atendimentos técnicos individuais não são registrados por questão de ética profissional. Os mesmos constam arquivados nos prontuários dos respectivos residentes.

- **Reuniões de AA, NA e dinâmicas em grupo:**

Durante esse mês foi realizado encontros com as técnicas (assistente social e psicóloga) visando trocas de experiências, fortalecimento de vínculos, realizado de forma bem divertida, através de estudo e dinâmicas voltadas ao tratamento focados nos 12 passos, nas vivencias e disciplinas. Esses encontros ocorrem diariamente com os monitores e técnica em dependência química.

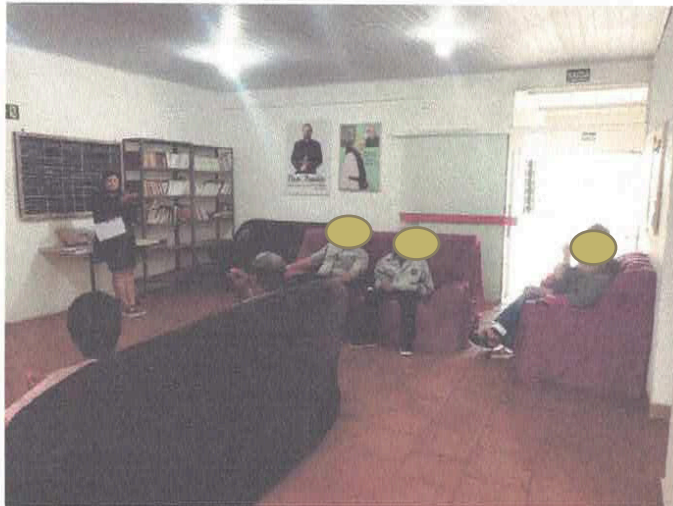

- **Laborterapia:**

Diariamente o coordenador e monitores terapêuticos acompanham as atividades de laborterapias realizadas pelos residentes, dentre elas cultivo da horta, suinocultura, granja, limpeza da casa, produção de alimentos e reformas, como seguem:

- Produção de Alimentos:

As atividades de produção de alimentos são supervisionadas pelo coordenador e monitores da Comunidade Terapêutica, visando ensinar a confecção de produtos, produzidos supram a necessidade diária desses alimentos, sem a necessidade de comprar os mesmos. Essas atividades são realizadas diariamente.

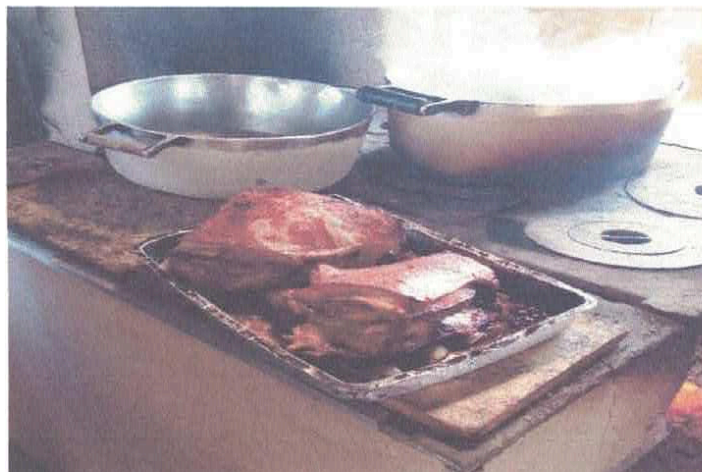



Associação Promocional "Coração de Maria"

Fundação em 03/06/1995

Bairro Pinga Fogo - Itaporanga / SP.

Reconhecida de Utilidade Pública Municipal - Lei nº: 1604 de 17/07/1998

fabrimatilde@gmail.com

Fone 15-996285982 / 15-997262096

CNPJ nº: 01.652.449/0001-05

- Cultivo de horta e jardinagem:

As atividades de cultivo da horta e jardinagem são supervisionadas pelo coordenador e monitores da Comunidade Terapêutica, visando proporcionar uma atividade de responsabilidade e terapia aos residentes de forma que os alimentos e os cuidados com a parte externa da casa os proporcionem bem-estar e suprir as necessidades e o cuidado com a saúde. Essas atividades são realizadas diariamente.



- Suinocultura e granja:

As atividades de suinocultura e granja são acompanhadas pelo coordenador e monitores da Comunidade Terapêutica, visando proporcionar uma atividade de responsabilidade e terapia aos residentes de forma que a criação e cuidados com os animais e aves revertem em renda e possam servir para suprir as necessidades da comunidade. Os cuidados com os animais e aves são realizados diariamente.



• Atividades de Lazer:

As atividades de lazer são realizadas diariamente, de forma supervisionadas e monitoradas pelo coordenador e visa a interação e descontração dos residentes, o que possibilita as atividades em grupos, fortalecendo vínculos e a interação dos mesmos. Como segue:

-Programas de televisão, jogos, churrascos, festas e outros:



Associação Promocional "Coração de Maria"

Fundação em 03/06/1995

Bairro Pinga Fogo – Itaporanga / SP.

Reconhecida de Utilidade Pública Municipal – Lei nº: 1604 de 17/07/1998

fabrimatilde@gmail.com

Fone 15-996285982 / 15-997262096

CNPJ nº: 01.652.449/0001-05

Essas atividades são realizadas todos os finais de tarde, em domingos e feriados, de ordem selecionada, supervisionada pelos responsáveis e conselheiros da Comunidade Terapêutica e visam momentos de integração grupal e atividade física necessária para a saúde corporal e psíquica dos residentes. Festas e encontros são realizados no quiosque ou refeitório. Esse mês não tivemos aniversariantes.



- **Atividades e práticas religiosas:**

Essas atividades são supervisionadas pelo coordenador e monitores da Comunidade Terapêutica, visando o fortalecimento da fé e o cultivo da espiritualidade, uma vez que este acompanhamento é um suporte necessário e fundamental do tratamento. Nesse mês, foi realizado uma missa apenas entre os residentes e técnicos. Posteriormente a espiritualidade vem sendo realizada apenas entre residentes e coordenação e recebem atendimento espiritual individual, realizada a cada quinze dias com o sacerdote.



2. Atividades realizadas em relação à saúde dos residentes no mês de abril de 2021:



Associação Promocional "Coração de Maria"

Fundação em 03/06/1995

Bairro Pinga Fogo – Itaporanga / SP.

Reconhecida de Utilidade Pública Municipal – Lei nº: 1604 de 17/07/1998

fabrimatilde@gmail.com

Fone 15-996285982 / 15-997262096

CNPJ nº: 01.652.449/0001-05

Os atendimentos médicos, odontológicos e oftalmológicos em casos específicos são encaminhados de acordo com suas especialidades.

1. Receituário controlado: 03 receitas controladas, ficando sobre os cuidados dos agentes de saúde responsáveis pela área ou equipe técnica.
2. Urgência e emergência: 03 atendimentos emergenciais (Hospital e Maternidade Nossa S das Graças).
3. Outros procedimentos: 02 residentes receberam a primeira dose da vacina contra a Covid -19.

3. Internação, alta e desistência referente ao município de Itaberá:

Nesse mês não tivemos acolhimento, alta ou desistência desse município.

4. Aplicação do recurso financeiro do Convênio:

O recurso é devidamente aplicado conforme o Plano de Trabalho e Cronograma de Desembolso.

5. Equipe:

A entidade possui em seu quadro, atualmente 4 colaboradores que prestam serviços:

- Equipe Técnica:

1 Psicóloga

1 Assistente Social

1 Técnico em Dependência Química.

- Equipe de Apoio:

1 Auxiliar de Monitor

6. Avaliação do processo de trabalho, avanços e dificuldades:

Em relação ao processo de trabalho conseguimos o seguinte resultado referindo-se: avanços:

- EPIs e adequações conforme exigências técnicas;
- Agendamento médico, exames, dentistas e documentação em dia;

No que se referem às **dificuldades** algumas se mantêm, como:

- Acompanhamento da rede ao pós-graduado;
- Cursos profissionalizantes direcionados aos internos com intuito de reinseri-lo para o mercado de trabalho;
- Capacitações para funcionário e equipe técnica;
- Reuniões frequentes com a diretoria e equipe técnica;
- Um veículo próprio para a Comunidade Terapêutica;
- Ferramentas de trabalho como linha telefônica;
- Reajuste financeiro no convênio.



Associação Promocional "Coração de Maria"

Fundação em 03/06/1995

Bairro Pinga Fogo - Itaporanga / SP.

Reconhecida de Utilidade Pública Municipal - Lei nº: 1604 de 17/07/1998

fabrimatilde@gmail.com

Fone 15-996285982 / 15-997262096

CNPJ nº: 01.652.449/0001-05

Associação Promocional Coração de Maria, 03 de Maio de 2021.

Matilde Ferreira Fabri

Presidente

Noemi Ap. Fagundes Onilde

Assistente Social

CRESS 61710 - 9ª região -SP