



Consultas - Extrato de conta corrente

G3372710425597431
27/09/2022 10:47:32

Cliente - Conta atual

Agência 2177-6
Conta corrente 19162-0ASSOC COR MARIA ITABERA
Período do extrato Mês atual

Lançamentos

Dt. balancete	Dt. movimento	Ag. origem	Lote	Histórico	Documento	Valor R\$	Saldo
17/08/2022		0000	00000	000 Saldo Anterior			0,00 C
09/09/2022		2145	99015	870 Transferência recebida	552.145.000.012.840	3.300,00 C	3.300,00 C
				09/09 2145 12840-6 FUNDO MUNICIPAL			
21/09/2022		2177	99015	470 Transferência enviada	552.177.000.005.614	1.965,18 D	
				21/09 2177 5614-6 ASS PROM CORAC			
21/09/2022		2177	99015	470 Transferência enviada	552.177.000.020.232	1.092,78 D	
				21/09 2177 20232-6 RB DISTRIBUIDO			
21/09/2022		0000	13105	144 Pix - Enviado	92.101	242,04 D	0,00 C
				21/09 07:40 AGRO - PROENÇA			
26/09/2022		2177	99015	870 Transferência recebida	552.177.000.005.614	2,39 C	
				26/09 2177 5614-6 ASS PROM CORAC			
26/09/2022		0000	13113	258 Tarifa Pix Enviado	822.691.201.602.843	2,39 D	0,00 C
				Tar. agrupadas - ocorrencia 21/09/2022			
27/09/2022		0000	00000	999 S A L D O			0,00 C
Saldo							0,00 C
Juros *							0,00
Data de Debito de Juros							30/09/2022
IOF *							0,00
Data de Debito de IOF							03/10/2022

OBSERVAÇÕES:

Transação efetuada com sucesso por: J8648617 MATILDE FERREIRA FABRI.
Serviço de Atendimento ao Consumidor - SAC 0800 729 0722

Ouvidoria BB 0800 729 5678
Para deficientes auditivos 0800 729 0088

TERMO: Nº 06/2017-5º AD

DE FOMENTO

DE COLABORAÇÃO

Município de: Itabera

Convênio R\$: _____

21/09/2022 - BANCO DO BRASIL - 07:40:12
217702177 SEGUNDA VIA 0001
COMPROVANTE DE TRANSFERENCIA
DE CONTA CORRENTE P/ CONTA CORRENTE

CLIENTE: ASSOC. COR. MARIA ITABERA
AGENCIA: 2177-6 CONTA: 19.162-0

DATA DA TRANSFERENCIA 21/09/2022
NR. DOCUMENTO 552.177.000.305.614
VALOR TOTAL 1.965,18

***** TRANSFERIDO PARA:

CLIENTE: ASS. PROM. CORACAO DE MARIA
AGENCIA: 2177-6 CONTA: 5.214-0
NR. DOCUMENTO 552.177.000.019.162

NR. AUTENTICACAO A.E85.458.49A.395.080

TERMO: Nº. 06/2017-5º A.D

DE FOMENTO

DE COLABORAÇÃO

Município de: Itabera

Convênio R\$: _____

ASSOCIACAO PROMOCIONAL CORACAO DE MARIA

RDV VICINAL JOAO MARTINS DE CRUZ, 0 - SÍTIO TRES CORACOES (350C 42);
 ITAPORANGA - SP - CEP 18480-000
 CNPJ/CPF: 01652449000105 IE:

Data de Emissão: 11/08/2022
 Data de Apresentação: 18/08/2022
 Controle N°: 01-20227156864481-44

Próxima Leitura 09/09/2022 **N° da Nota Fiscal/Conta de Energia Elétrica** 150.107.223
Conta do Mês Agosto/2022 **Vencimento** 13/09/2022 **Valor da Conta (R\$)** R\$ 791,78

Dados de Cadastro

Medidor / Constante: 3TD896381
 Classificação: 10 OUTRAS ATIVIDADES-TRIFASICO
 Tensão Nominal ou contratada (v): 220/127
 Limite adequado de tensão (v): 116 a 133 / 201 a 231
 Débito Anual:

Detalhamento da Conta

CD	Descrição do Produto	Quantidade	Tarifa	Valor	Base	Alíq.	Valor	Valor Total
			Fórmula	Fornecimento	Calculada	Índice	ICMS	Fornec. + Impostos
0001	CONSUMO TE	891,00	0,282798	251,87	339,02	16,00%	44,73	341,79
0007	CONSUMO TUSD	800,00	0,239776	206,34	432,11	16,00%	72,72	414,10
0009	CONSIG			640,23		4,74%		71,99
0000	PIS			646,94		0,89%		5,84
	Total			616,33			142,51	791,78

TCC - Código de Classificação do Item

TERMO: N° 06/2017-5º A.D

DE FOMENTO

DE COLABORAÇÃO

Município de: Itaberá

Convênio R\$: 121,02

TERMO: N° 01/2022

DE FOMENTO

DE COLABORAÇÃO

Município de: Itaberá

Convênio R\$: 143,97

ATESTADO que as mercadorias e/ou serviços discriminados neste documento fiscal foram entregues e/ou executados a contento termos do chamamento público firmado

16/08/2022

R. Pádua R\$ 526,77

Matilde Ferreira Fabri

RG: 6.196.259-4 SSP/SP

Histórico de Consumo (kWh)

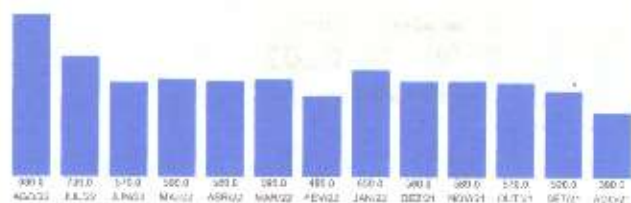

Composição de Fornecimento

Item	Valor (R\$)	Descrição	Valor (R\$)
Energia	R\$ 170,52	Encargos	R\$ 248,20
Distribuição	R\$ 99,52	Tributos	R\$ 175,43
Transmissão	R\$ 46,84	Perdas	R\$ 51,27

Informações Gerais

Band. Tarif. Versão: 12.07-1036
 FATURA EMITIDA COM BASE NA LEITURA INFORMADA PELO CLIENTE.
 Em agosto há o Censo 2022. Seja gentil ao receber o Recebido.

AVISO IMPORTANTE DE DÉBITO / CORTE

DÉBITOS ANTERIORES

Atenção

Acesse o nosso site e realize os serviços com maior comodidade, praticidade, rapidez e segurança.

www.elektro.com.br

Seu Código	Controle N°	Banco	Agência	Vencimento	Total R\$
9927247	01-20227156864481-44			13/09/2022	R\$ 791,78

836700000075 917800220829 001010202271 156864481445



SISBB - SISTEMA DE INFORMACOES BANCO DO BRASIL
17/08/2022 - AUTOCATENDIMENTO - 10.03.03
2177602177 SEGUNDA VIA 0003

COMPROVANTE DE PAGAMENTO

CLIENTE: ASS PROM OCCRAÇAO DE MARÇÁ
AGENCIA: 2177-6 CONTA: 5.614-6

Convenio ELEKTRO ELETRIC. E SERV.
Codigo de Barras 83670000007-5 91780022062-9
00101020227-1 15685442144-5
Data do pagamento 16/02/2022
Valor em Dinheiro 791,78
Valor em Cheque 0,00
Valor Total 791,78

DOCUMENTO: 081601
AUTENTICACAO SISBB: 6.034.829.290.186.3EA

TERMO: Nº 06/2017-5º A.D

DE FOMENTO

DE COLABORAÇÃO

Município de: Itabera

Convênio R\$: 121,02

TERMO: Nº 02/2022

DE FOMENTO

DE COLABORAÇÃO

Município de: Cel. Moredo

Convênio R\$: 143,97

ATESTO que as mercadorias e/ou serviços
discriminados neste documento fiscal foram
entregues e/ou executados a contento nos
termos do chamamento público firmado.

16/08/2022

Matilde Ferreira Fabri
RG: 6.196.259-4 SSP/SP

R. Próprios R\$ 526,97

RECEBEMOS DE RB DISTRIBUIDORA E COMÉRCIO ATACADISTA DE MERCADORIAS EM GER OS PRODUTOS/SERVIÇOS CONFORMES A NOTA FISCAL INDICADA AO		Nº 000.001.450
DATA DE RECEBIMENTO	IDENTIFICAÇÃO E ASSINATURA DO RECEBEDOR	SÉRIE: 1

RB DISTRIBUIDORA E COMÉRCIO ATACADISTA DE MERCADORIAS EM GER Rua Oliveira Ramos, 725 - - Bom Jesus, RIVERSUL, SP - CEP: 18470000 - Fone/Fax: 1535711539	DANFE Documento Auxiliar da Nota Fiscal Eletrônica 0 - Entrada 1 - Saída	CONTROLE DO FISCO  CHAVE DE ACESSO 3522 0939 7820 0400 0104 5500 1000 0014 5010 2000 0972 Consulta de autenticidade no portal nacional da NF-e www.nfc.fazenda.gov.br/portal ou no site da Sefaz Autorizadora
	Nº 000.001.450 SÉRIE: 1 Página 1 de 2	NATUREZA DA OPERAÇÃO venda de mercadoria PROTOCOLO DE AUTORIZAÇÃO DE USO 135221275593944 - 19/09/2022 16:17
INSCRIÇÃO ESTADUAL 583015361117	INSCRIÇÃO ESTADUAL DO SIST. TRIR	CNPJ/CPF 39.782.004/0001-04

DESTINATÁRIO/REMETENTE			
NOME/RAGÃO SOCIAL ASSOCIAÇÃO PROMOCIONAL CORAÇÃO DE MARIA		INSCRIÇÃO 01.652.449/0001-05	DATA DA EMISSÃO 19/09/2022
ENDEREÇO ESTRADA ITAPORANGA AO BAIRRO SANTO		MUNICÍPIO/CEP PINGA FOGO 18480-000	DATA DE ENTRADA/SAÍDA 19/09/2022
MUNICÍPIO Itaporanga	UF SP	INSCRIÇÃO ESTADUAL	HORA DE ENTRADA/SAÍDA 15:55

ZURA

CÁLCULO DO IMPOSTO					
BASE DE CÁLCULO DO ICMS 0,00	VALOR DO ICMS 0,00	BASE DE CÁLCULO DO IUMS-ST 0,00	VALOR DO IUMS-ST 0,00	VALOR TOTAL DOS PRODUTOS 1.093,87	
VALOR DO FRETE 0,00	VALOR DO SEGURO 0,00	DESCONTO 1,09	DÉBITAS DESPESAS ACESSÓRIAS 0,00	VALOR DO IPI 0,00	VALOR TOTAL DA NOTA 1.092,78

TRANSPORTADOR/VOLUMES TRANSPORTADOS					
RAZÃO SOCIAL	FRETE POR CONTA 0-Remetente (CIF)	CÓDIGO ANTT	PLACA DO VEÍCULO	UF	CNPJ/CPF
ENDEREÇO	MUNICÍPIO			UF	INSCRIÇÃO ESTADUAL
QUANTIDADE	SERIE	MARCA	NUMERAÇÃO	PESO BRUTO	PESO LÍQUIDO

DADOS DO PRODUTO/SERVIÇO													
CÓDIGO	DESCRIÇÃO DO PRODUTO/SERVIÇO	NCM/SH	UN	CFOP	UNID	QTD	VL. UNIT.	VL. TOTAL	BC ICMS	VL. ICMS	VL. IPI	VL. OUTROS	VL. OUTROS
004	ARROZ - PCT 5KG	10063011	0102	5102	PCT	9,0000	17,9000	161,10					
005	FELIÃO 1KG	07133399	0102	5102	PCT	5,0000	9,2000	46,00					
007	ÓLEO DE COZINHA 900ML	84133030	0102	5102	LIT	9,0000	8,7000	78,30					
008	SAL 1KG	25010020	0102	5102	PCT	3,0000	1,6500	4,95					
009	AÇÚCAR 5KG	17019900	0102	5102	PCT	5,0000	15,8000	79,00					
010	PÓ DE CAFÉ 500G	09012100	0102	5102	PCT	3,0000	10,7000	32,34					
011	FARINHA DE MILHO 1KG	11022000	0102	5102	PCT	3,0000	6,4800	19,44					
014	FARINHA DE TRIGO 1KG	11010010	0102	5102	PCT	1,0000	4,4400	4,44					
049	FERMENTO QUÍMICO	23023000	0102	5102	UN	1,0000	2,9000	2,90					
187	MACARRÃO 1KG	19021900	0102	5102	KG	3,0000	6,6000	19,80					
009	EXTRATO DE TOMATE 300G	20029000	0102	5102	LN	2,0000	5,2000	10,56					
090	BATATA	07101000	0102	5102	KG	3,0000	3,9000	7,80					
582	CENOURA	07061900	0102	5102	KG	1,0000	3,9000	3,90					
193	CEBOLA	07123000	0102	5102	KG	1,0000	4,4000	4,40					
006	TEMPERO ALHO- EMBALAGEM DE 500G	21039021	0102	5102	UN	2,0000	1,9000	3,80					
083	MILHO VERDE EM LATA	30059900	0102	5102	UN	3,0000	3,5500	10,65					
205	ERVILHA	20054000	0102	5102	LT	4,0000	2,8500	11,40					
084	MAIONESE 500GR	21039011	0102	5102	UN	2,0000	5,2500	10,50					

CÁLCULO DO ISSQN			
INSCRIÇÃO MUNICIPAL	VALOR TOTAL DOS SERVIÇOS	BASE DE CÁLCULO DO ISSQN	VALOR DO ISSQN

DADOS ADICIONAIS	
INFORMAÇÕES COMPLEMENTARES Dados bancários AG:2177-6 C/D:20232-0. Banco do Brasil Informações Adicionais de Interesse do Fisco: Documento emitido por ME ou EPP optante pelo Simples Nacional, NÃO goza direito a crédito fiscal de ICMS, ISS e IPI.	RESERVADO AO FISCO

**RB DISTRIBUIDORA E
COMÉRCIO ATACADISTA DE
MERCADORIAS EM GER**

Rua Oliveira Ramos, 725 - - Bom Jesus, Ribeirão, SP - CEP:
13470000 - Fone/Fax: 1535711539

DANFE

Documento Auxiliar da Nota
Fiscal Eletrônica

0 - Entrada 1
1 - Saída

Nº 000.001.450

SÉRIE: 1

Página 2 de 2

CONTROLE DO FISCAL



CHAVE DE ACESSO

3522 0939 7820 0400 0104 5500 1000 0014 5010 2000 0972

Consulta de autenticidade no portal nacional da
NF-e www.nfe.fazenda.gov.br/portal ou no site
da Sefaz Autorizadora

NATUREZA DA OPERAÇÃO

venda de mercadoria

PROTOCOLO DE AUTORIZAÇÃO DE USO

135221275593944 - 19/09/2022 16:17

INScrição ESTADUAL

583015361117

INScrição ESTADUAL DO CONTRIBUÍTOR

CNPJ - CN

39.782.004/0001-04

DADOS DO PRODUTO/SERVIÇO

CÓDIGO	DESCRIÇÃO DO PRODUTO/SERVIÇO	NUMSER	CST	CFOP	UNID	QTD	VLR UNIT	VLR TOTAL	ICMS	VER. ICMS	VLR IPI	ALIQ. ICMS	ALIQ. IPI
092	MARIZARINA COM SAL 500GR	15171000	0102	5102	UN	3,0000	8,3700	25,71					
014	BOLACHA AGUA E SAL 370GR	19053100	0102	5102	PCT	3,0000	5,5000	16,50					
014	BOLACHA DOCE 370GR	19053100	0102	5102	PCT	3,0000	5,5000	16,50					
002	CHÁ MATE	21012030	0102	5102	UN	4,0000	8,2500	33,00					
0	PAPEL HIGIÊNICO COM 4 UNIDADES	48181000	0102	5102	PCT	4,0000	4,2500	17,00					
005	DESINFETANTE 2LT	38089429	0102	5102	UN	2,0000	5,1000	10,38					
017	SABÃO EM PEDRA 5 UNIDADES	34011900	0102	5102	UN	4,0000	14,5000	58,00					
018	SABÃO EM PÓ	34012090	0102	5102	UN	3,0000	8,8000	17,60					
073	ÁGUA SANITÁRIA 2LT	28289011	0102	5102	UN	2,0000	4,9500	9,90					
686	LINGUIÇA MISTA	16010000	0102	5102	KG	2,0000	12,7000	25,40					
687	SALSICHA	16010000	0102	5102	KG	2,0000	13,8500	27,70					
688	LINGUIÇA MISTA	16010000	0102	5102	KG	3,0000	30,7000	79,40					
868	CARNE BOVINA	02102000	0102	5102	KG	4,0000	29,8000	119,20					
021	OVOIS	04079000	0102	5102	DZ	2,0000	7,9000	15,80					
012	SARDINHA	16041310	0102	5102	UN	2,0000	6,3000	12,60					
686	GÁS DE COZINHA	27111910	0102	5102	UN	1,0000	103,9000	103,90					

TERMO: Nº 06/2017 - 5º A.D.

DE FOMENTO

DE COLABORAÇÃO

Município de: Itaberá

Convênio R\$: 1.092,78

ATESTO que as mercadorias e/ou serviços
discriminados neste documento fiscal foram
entregues e/ou executados a contento nos
termos do chamamento público firmado.

29/09/2022

Metilde Ferreira Fabri

RG: 6.196.259-4 SSP/SP

21/09/2022 - BANCO DO BRASIL - 07:40:12
217702177 SEGUNDA VIA 0001

COMPROVANTE DE TRANSFERÊNCIA
DE CONTA CORRENTE P/ CONTA CORRENTE

CLIENTE: ASSOC COR MARIA ITABERA
AGENCIA: 2177-6 CONTA: 19.162-0

DATA DA TRANSFERÊNCIA 21/09/2022
NR. DOCUMENTO 552.177.000.020.732
VALOR TOTAL 1.092,78

***** TRANSFERIDO PARA:
CLIENTE: BB DISTRIBUIDORA
AGENCIA: 2177-6 CONTA: 20.292-0
NR. DOCUMENTO 552.177.000.019.162

NR. AUTENTICAÇÃO 0.429.83A.E40.ACA.14A

Transação efetuada com sucesso por: J8648617 MATILDE FERREIRA FABRI.

TERMO: Nº. 06/2014.5º AD

DE FOMENTO

DE COLABORAÇÃO

Município de: Itaberá

Convênio R\$: 1.092,78

ATESTO que as mercadorias e/ou serviços discriminados neste documento fiscal foram entregues e/ou executados a contento nos termos do chamamento público firmado.

21/09/2022

Matilde Ferreira Fabri
RG: 6.196.259-4 SSP/SP

IDENTIFICAÇÃO DO EMITENTE  REDERSON FRANCISCO DE PROENÇA - ME RUA 7 DE SETEMBRO, 1667 - CENTRO 18480-000 ITAPORANGA - SP (15) 3565-1508		DANFE DOCUMENTO AUXILIAR DA NOTA FISCAL ELETRÔNICA 0-ENTRADA 1-SAÍDA 1 000.001.342 SÉRIE 1 FOLHA 1/1	 CHAVE DE ACESSO 3522 0913 5400 0145 5500 1000 0013 4219 0001 3426 Consulta de autenticidade no portal nacional da NF-e www.nfe.fazenda.gov.br/portal ou no site da Sefaz Autorizadora
NATLREZA TIA OPERAÇÃO VENDA MERC.ADO/REC.TERCEIROS (PRAZO)		PROTOCOLO DE AUTORIZAÇÃO DE USO 135221258469666 15/09/2022 16:03:43	
INSCRIÇÃO ESTADUAL 376.014.246.114		INSCRIÇÃO ESTADUAL DO SUBST. TRIBUT. 13.540.046/0001-45	

DESTINATÁRIO NOME / RAZÃO SOCIAL ASSOCIAÇÃO PROMOCIONAL CORAÇÃO DE MARIA		CNPJ 01.652.449/0001-05	DATA DA EMISSÃO 15/09/2022
ENDEREÇO EST ITAPORANGA AO B SANTO ANTONIO		BAIRRO - DISTRITO PINGA FOGO	CEP 18480-000
MUNICÍPIO ITAPORANGA		UF SP	FONE / FAX (15) 3565-1747
		INSCRIÇÃO ESTADUAL 13.540.046/0001-45	HORA DA SAÍDA 16:03:40

CÁLCULO DO IMPOSTO					
BASE CÁLC. ICMS 0,00	VALOR ICMS 0,00	BASE CÁLC. ICMS ST 0,00	VALOR ICMS ST 0,00	TOTAL DOS PRODUTOS 242,04	
VALOR FRETE 0,00	VALOR SEGURO 0,00	VALOR DESCONTO 0,00	OUTRAS DESP. 0,00	VALOR IPI 0,00	TOTAL DA NOTA 242,04

TRANSPORTADOR / VOLUMES TRANSPORTADOS					
NOME / RAZÃO SOCIAL O MESMO		FRETE POR CONTA 0-Remetente	CÓDIGO ANEX 	PLACA DO VEIC 	UF
ENDEREÇO 			MUNICÍPIO 	UF 	INSCRIÇÃO ESTADUAL
QUANTIDADE 40	ESPÉCIE 	MARCA 	NUMERAÇÃO 	PESO BRUTO 	PESO LÍQUIDO

DADOS DOS PRODUTOS / SERVIÇOS											
CODIGO PRODUTO	DESCRIÇÃO DO PRODUTO / SERVIÇO	NCM/SEI	CSOSN	CFOP	UNID	QUANT	VALOR UNIT	VALOR TOTAL	B.CÁLC ICMS	VALOR ICMS	ALÍQ. ICMS
000170	FARELO DE SOJA 01 KG	23040090	0102	5102	KG	30	5,500	165,00	0,00	0,00	
001589	NUCLEO GUABI SUTNOCEVA KG	21099090	0102	5102	KG	10	7,704	77,04	0,00	0,00	
TERMO: Nº. 06/2017-5º A.D. <input type="checkbox"/> DE FOMENTO <input checked="" type="checkbox"/> DE COLABORAÇÃO Município de: <u>Itapora</u> Convênio RS: <u>242,04</u>											
ATTESTO que as mercadorias e/ou serviços discriminados neste documento fiscal foram entregues e/ou executados a contento nos termos do chamamento público firmado. <u>21/09/2022</u>  Matilde Ferreira Fabri RG: 6.196.259-4 SSP/SP											

DADOS ADICIONAIS	
INFORMAÇÕES COMPLEMENTARES *INFORMAÇÕES ADICIONAIS DE INTERESSE DO FISCO: I-DOC. EMITIDO P/ME OU EPP OPTANTE P/SIMPLES NACIONAL II-NAO GERA DIREITO A CREDITO FISCAL DE ICMS, DE ISS E DE IPI AGROCIV/	RESERVADO AO FISCO

UnNF-e NF-e OPEN Source www.uninf.com.br		Gerado em: 15/09/2022 às 16:04:01 pelo UnIDANFE 3.9.1 Plus www.unidante.com.br	
REFERÊNCIAS DE: REDERSON FRANCISCO DE PROENÇA - ME, OS PRODUTOS E/OU SERVIÇOS CONSTANTES DA NOTA FISCAL ELETRÔNICA Nº 000.001.342, EMISSÃO: 15/09/2022, VALOR TOTAL: 242,04, DESTINATÁRIO: ASSOCIAÇÃO PROMOCIONAL CORAÇÃO DE MARIA - EST ITAPORANGA AO B SANTO ANTONIO, D. PINGA FOGO, 18480-000-ITAPORANGA-SP		NF-e 000.001.342 SÉRIE 1	
DATA DO RECEBIMENTO	IDENTIFICAÇÃO E ASSINATURA DO RECEBEDOR		



Consultas - Emissão de comprovantes

G3362608261410791
26/09/2022 08:37:55

SISBB - SISTEMA DE INFORMACOES BANCO DO BRASIL
26/09/2022 - AUTOCATENDIMENTO - 08.37.49
2177602177 0001

Comprovante: Pix

CLIENTE: ASSOC COR MARIA ITABERA
AGENCIA: 2177-6 CONTA: 49.162-0

SOBRE A TRANSACAO

ID: E0000000020220921103510302986726
CNPJ DO PAGADOR: 1.652.449/0001-05
VALOR: 342,04
TARIFA: 2,39
DATA: 21/09/2022 - 07:40:55

PAGO PARA: Agro - Proença
CNPJ: 13.540.046/0001-45
CHAVE PIX: 13540046000145
INSTITUICAO: 00966246 CC CREDICERITA
AGENCIA: 3197 - CONTA: 0000000000000023060
TIPO DE CONTA: Conta Corrente

Notificacao enviada em: 21/09/2022 - 07:40:55

DOCUMENTO: 092101
AUTENTICACAO SISBB: 6.E11.1FD.89Z.FV5.EDI

Central de Atendimento BB
4004 0001
Consultas, informacoes e servicos transacionais.

SAC BB
0800 729 0722
Informacoes, reclamacoes, cancelamento de produtos e servicos.

Ouvidoria
0800 729 5678
Reclamacoes nao solucionadas nos canais habituais: agencia, SAC e demais canais de atendimento.

Atendimento a deficientes auditivos ou fala
0800 729 0088
Informacoes, reclamacoes, cancelamento de cartões e outros produtos e servicos de Ouvidoria.

TERMO: Nº. 06/2017-5ª AD.

DE FOMENTO

DE COLABORAÇÃO

Município de: Itaberá

Convênio R\$: 242,04

ATESTO que as mercadorias e/ou serviços discriminados neste documento fiscal foram entregues e/ou executados a contento nos termos do chamamento público firmado.

21/09/2022

Matilde Ferreira Fabri
RG: 6.196.259-4 SSP/SP

26/09/2022 - BANCO DO BRASIL - 04:29:08
217702177 SEGUNDA VIA 0001
COMPROVANTE DE TRANSFERENCIA
DE CONTA CORRENTE P/ CONTA CORRENTE

CLIENTE: ASS PROM CCRACAO DE MARCA
AGENCIA: 2177-6 CONTA: 5.614-6
=====

DATA DA TRANSFERENCIA	26/09/2022
NR. DOCUMENTO	552.177.000.015.162
VALOR TOTAL	2,39

***** TRANSFERIDO PARA:
CLIENTE: ASSOC COP MARIA ITABERA
AGENCIA: 2177-6 CONTA: 19.162-0
NR. DOCUMENTO 552.177.000.005.024
=====

NR. AUTENTICACAO P.540.636.325.EB9.E46

Transação efetuada com sucesso por: JB779019 MATHEUS F CIMATTI.

TERMO: Nº 06/2017-5º AD

DE FOMENTO

DE COLABORAÇÃO

Município de: Itaberá

Convênio R\$: _____



GF - GUIA DE RECOLHIMENTO DO FGTS
GERADA EM 09/09/2022 - 10:26:34

PLANO DE GARANTIA DO TEMPO DE SERVIÇO

GFIP - SEFIP 8.40

01 - NOME DO EMPREGADOR				02 - ENDEREÇO/TELEFONE
ASSOCIAÇÃO PROMOCIONAL CORAÇÃO DE MARIA				(0015)96285982
03 - CATEGORIA	04 - NOME DO EMPREGADO	05 - REMUNERAÇÃO	06 - QUANTIDADE DE TRABALHADORES	07 - ALÍQUOTA DO FGTS
566	1	3.899,04	3	6
08 - CÓDIGO DE IDENTIFICAÇÃO	09 - NOME DO EMPREGADOR	10 - INSCRIÇÃO DO EMPREGADOR	11 - COMPETÊNCIA	12 - DATA DE VALIDADE
118	017980-9	01.652.449/0001-05	08/2022	07/09/2022

13 - DEPÓSITO - CONTRIB. SOCIAL	14 - ENCARGOS	15 - TOTAL A RECOLHER
304,72	0,00	304,72

VALOR FGTS A RECOLHER ATÉ O DIA 07/09/2022

658100000030 047201792202 907668050807 165244900010

AUTENTICAÇÃO MECÂNICA

TERMO: Nº 06/2017-5º A.D

DE FOMENTO

DE COLABORAÇÃO

Município de: Itaberé

Convênio R\$: 108,64

TERMO: Nº 01/2022

DE FOMENTO

DE COLABORAÇÃO

Município de: C.º Mundo

Convênio R\$: 37,79

ATESTO que as mercadorias e/ou serviços discriminados neste documento fiscal foram entregues e/ou executados a contento nos termos do chamamento público firmado.

05/09/2022

Matilde Ferreira Fabri

Matilde Ferreira Fabri
RG: 6.196.259-4 SSP/SP

R. Próprios R\$ 158,29



Consultas - Emissão de comprovantes

G3321414551631981
14/09/2022 15:00:16

SISBB - SISTEMA DE INFORMACOES BANCO DO BRASIL
14/09/2022 - AUTOCATENDIMENTO - 15.09.22
2177602177 SEGUNDA VIA 0003

COMPROVANTE DE PAGAMENTO

CLIENTE: ASS PROM CORACAO DE MARIA
AGENCIA: 2177-6 CONTA: 5.614-E

Convênio	FGTS ARRECADACAO GRF		
Código de Barras	85910000003-0	04720179220-2	
	90766805000-7	16524490001-0	
Data do pagamento:		05/09/2022	
CNP./CEI/CPF		01652449/0001-05	
COMPETENCIA		08/2022	
CODIGO RECOLHIMENTO		115	
VENCIMENTO		07/09/2022	
VALOR DEPOSITO		304,72	
Valor Total		304,72	

DOCUMENTO: 090501
AUTENTICACAO SISBB: 0.3B2.C1B.F2A.EC8.9b7

TERMO: Nº 06/2017- 5º A.D.

DE FOMENTO

DE COLABORAÇÃO

Município de: Itaberê

Convênio R\$: 108,64

TERMO: Nº 01/2022

DE FOMENTO

DE COLABORAÇÃO

Município de: Cel. Marechal

Convênio R\$: 37,79

ATESTO que as mercadorias e/ou serviços discriminados neste documento fiscal foram entregues e/ou executados a contento nos termos do chamamento público firmado.

05/09/2022

Matilde Ferreira Fabri

Matilde Ferreira Fabri
RG: 6.196.259-4 SSP/SP

R. Próprios R\$ 158,29



CNPJ
01.652.449/0001-05

Razão Social
ASSOCIACAO PROMOCIONAL CORACAO DE MARIA

Período de Apuração
Agosto/2022

Data de Vencimento
20/09/2022

Número do Documento
07.16.22251.5840299-4

Pagar este documento até
20/09/2022

Observações
Nº Recibo Declaração: 50000075943902

Valor Total do Documento
1.271,42

Composição do Documento de Arrecadação					
Código	Denominação	Principal	Multa	Juros	Total
1082	CONTR PREV DESCONTA SEGURADO-EMPREGADO/AVULSO 01 CP SEGURADOS - EMPREGADOS/AVULSO PA:08/2022 Vencimento:20/09/2022	300,15			300,15
1138	CONTRIB PREVIDENCIÁRIA EMPRESA/EMPREGADOR 01 CP PATRONAL - EMPREGADOS/AVULSOS PA:08/2022 Vencimento:20/09/2022	761,80			761,80
1170	CP TERCEIROS - SALÁRIO EDUCAÇÃO 01 CP TERCEIROS - SALÁRIO EDUCAÇÃO PA:08/2022 Vencimento:20/09/2022	95,22			95,22
117E	CP TERCEIROS - INCRA 01 CP TERCEIROS - INCRA PA:08/2022 Vencimento:20/09/2022	7,61			7,61
1190	CP TERCEIROS - SESC 01 CP TERCEIROS - SESC PA:08/2022 Vencimento:20/09/2022	57,13			57,13
1200	CP TERCEIROS - SEBRAE - EMPR CONTRIBUINTE SES 02 CP TERCEIROS - SEBRAE - EMPR CONTRIBUINTE SESC PA:08/2022 Vencimento:20/09/2022	11,42			11,42
1646	CONTRIB PREV RISCO AMBIENTAL/APOSENT ESPECIAL 01 CP PATRONAL - GILRAT AJUSTADO PA:08/2022 Vencimento:20/09/2022	38,99			38,99
Totais		1.271,42			1.271,42

TERMO: Nº 061/2017.5ª AD

DE FOMENTO

DE COLABORAÇÃO

Município de: Itaberá

Convênio R\$: 486,16

TERMO: Nº 01/2022

DE FOMENTO

DE COLABORAÇÃO

Município de: Colmeia

Convênio R\$: 168,95

R. Próprios R\$ 616,31

ATESTO que as mercadorias e/ou serviços discriminados neste documento fiscal foram entregues e/ou executados a contento nos termos do chamamento público firmado.

19/09/2022

Matilde Ferreira Fabri
RG: 6.196.259-4 SSP/SP

COMPROVANTE DE PAGAMENTO

CLIENTE: ASS PROM CORACAO DE MARIA
AGENCIA: 2177-6 CONTA: 5.614-6

Convenio RFB-DARE CODIGO DE BARRAS
Codigo de Barras 85800000012-7 7.420385222-7
63071622251-5 58432994681-9
Agente arrecadador: CNC-001 Banco do Brasil S.A.
Data do pagamento 19/09/2022
Numero do Documento 07.16.22251.5840299-4
Valor Total 1.271,42

Modelo aprovado pelo Ato Declaratório Executivo
Conjunta nº 01 de 31 de outubro de 2011

DOCUMENTO: 091901
AUTENTICACAO SISBR: 5.24F.126.7A5.4D2.EBF

TERMO: Nº 06/2017. 5º AD

DE FOMENTO

DE COLABORAÇÃO

Município de: Itaberá

Convênio R\$: 486,16

TERMO: Nº 01/2022

DE FOMENTO

DE COLABORAÇÃO

Município de: Col. Mercedes

Convênio R\$: 168,95

At ESTO que as mercadorias e/ou serviços
discriminados neste documento fiscal foram
entregues e/ou executados a contento nos
termos do chamamento público firmado.

19/09/2022
Matilde Ferreira Fabri

Matilde Ferreira Fabri
RG: 6.196.259-4 SSP/SP

R. Próprios R\$ 616,31

0100-ASSOCIACAO PROMOCIONAL CORACAO DE		Demonstrativo de Pagamento de Salário				
ASSOCIACAO PROMOCIONAL CORACAO DE MARIA		Itaporanga - SP		08/2022	Mensal	
CNPJ 01.652.449/0001-05		CBO	Empresa	Local	Departamento	FL
Cadastro	Nome do Funcionário		515315	100	1	99 01
11	LARISSA JANE DINIZ		Data Admissão:			18/07/2022
	Tec Dep Quimico (monitor)					
Ev	Descrição	Referência	Proventos	Descontos		
1	Horas Normais Diurnas	220:00 hs	2.177,82			
1950	INSS	9,00 %		177,82		
Total			2.177,82	177,82		
Total Líquido				2.000,00		
Salário Base		Sal Cont INSS	Bas Cálculo FGTS	FGTS Mês	Bas Cálculo IRRF	Faixa Dep
2.177,82		2.177,82	2.177,82	174,22	2.000,00	7.50 00

Recebi em: 05/09/2022 Assinatura: 

TERMO: Nº 06/2017-5º A.D.

DE FOMENTO

DE COLABORAÇÃO

Município de: Itabuna

Convênio RS: 732,06

TERMO: Nº 01/2022

DE FOMENTO

DE COLABORAÇÃO

Município de: Quilmea

Convênio RS: 254,44

ATESTO que as mercadorias e/ou serviços discriminados neste documento fiscal foram entregues e/ou executados a contento nos termos do chamamento público firmado.

05/09/2022

Matilde Ferrelira Fabri

RG: 6.196.259-4 SSP/SP

R. Próprios R\$ 1013,50

05/09/2022 - BANCO DO BRASIL - 16:21:59
217702177 SEGUNDA VIA 0002
COMPROVANTE DE TRANSFERENCIA
DE CONTA CORRENTE P/ CONTA CORRENTE

CLIENTE: ASS PROM COCACAO DE MARCA
AGENCIA: 2177-6 CONTA: 5.614-6
DATA DA TRANSFERENCIA 05/09/2022
NR. DOCUMENTO 552.177.000.016.722
VALOR TOTAL 2.000,00
***** TRANSFERIDO PARA:
CLIENTE: LARISSA JANE DINIZ
AGENCIA: 2177-6 CONTA: 16.722-3
NR. DOCUMENTO 552.177.000.005.614
NR. AUTENTICACAO 5.27D.E03.DB2.A68.36C

TERMO: Nº 06/2014-5ª A.D.

DE FOMENTO

DE COLABORAÇÃO

Município de: Itaberá

Convênio RS: 732,06

TERMO: Nº 01/2022

DE FOMENTO

DE COLABORAÇÃO

Município de: C.ª. Moeder

Convênio RS: 254,44

ATESTO que as mercadorias e/ou serviços discriminados neste documento fiscal foram entregues e/ou executados a contento nos termos do chamamento público firmado.

05/09/2022

Matilde Ferreira Fabri

Matilde Ferreira Fabri
RG: 6.196.259-4 SSP/SP

R. Próprios R\$ 1.013,50

0100-ASSOCIACAO PROMOCIONAL CORACAO DE		Demonstrativo de Pagamento de Salário					
ASSOCIACAO PROMOCIONAL CORACAO DE MARIA		Itaporanga - SP		08/2022		Mensal	
CNPJ 01.652.449/0001-05							
Cadastro 10	Nome do Funcionário	CBO	Empresa	Local	Departamento	FL	
	MARCELO JOSE DA SILVA	251605	100	1	99	01	
Assistente social		Data Admissão:		10/06/2021			
Ev	Descrição	Referência	Proventos	Descontos			
386	1/3 Sobre Férias	33,33 %	21,05				
890	Desconto Adiantamento Férias			77,88			
358	Horas Férias Diurnas	002:24 hs	63,14				
1	Horas Normais Diurnas	029:24 hs	773,52				
1950	INSS	7,50 %		58,01			
1952	INSS S/Férias	7,50 %		6,31			
Total			857,71	142,20			
Total Líquido				715,51			
Salário Base	Sal Cont INSS	Bas Cálculo FGTS	FGTS Mês	Bas Cálculo IRRF	Faixa	Dep	
26,31	857,71	857,71	68,61	715,51	0,00	00	

Recebi em: 05/09/2022

Assinatura:

TERMO: Nº 06/2017-5º AD

DE FOMENTO

DE COLABORAÇÃO

Município de: Itaberê

Convênio R\$: 258,65

TERMO: Nº 01/2022

DE FOMENTO

DE COLABORAÇÃO

Município de: El Mouro

Convênio R\$: 89,84

Atesto que as mercadorias e/ou serviços discriminados neste documento fiscal foram entregues e/ou executados a contento nos termos do chamamento público firmado.

05/09/2022

Matilde Ferreira Fabr?
RG: 6.196.259-4 SSP/SP

R. Proprios R\$ 366,77

05/09/2022 - BANCO DO BRASIL - 16:21:59
217702177 SEGUNDA VIA 0001
COMPROVANTE DE TRANSFERENCIA
DE CONTA CORRENTE P/ CONTA CORRENTE

CLIENTE: ASS. PROM. CORACAO DE MARIA
AGENCIA: 2177-6 CONTA: 5.614-6
DATA DA TRANSFERENCIA 05/09/2022
NR. DOCUMENTO 552.177.000.018.428
VALOR TOTAL 715,51
***** TRANSFERIDO PARA:
CLIENTE: MARCELO JOSE DA SILVA
AGENCIA: 2177-6 CONTA: 10.428-4
NR. DOCUMENTO 552.177.000.005.614
NR. AUTENTICACAO 0.A3R.380.PC2.9SD.C6F

Transação efetuada com sucesso por: JB779019 MATHEUS F. CIMATTI.

TERMO: Nº. 061/2017 - 5ª A.D.

DE FOMENTO

DE COLABORAÇÃO

Município de: Itaberá

Convênio RS: 258,65

TERMO: Nº. 01/2022

DE FOMENTO

DE COLABORAÇÃO

Município de: C. El. Mercado

Convênio RS: 89,84

AVISO que as mercadorias e/ou serviços discriminados neste documento fiscal foram entregues e/ou executados a contento nos termos do chamamento público firmado.

05/09/2022

Matilde Ferreira Fabri
RG: 6.196.259-4 SSP/SP

R. Próprios R\$ 366,99

0100-ASSOCIACAO PROMOCIONAL CORACAO DE		Demonstrativo de Pagamento de Salário					
ASSOCIACAO PROMOCIONAL CORACAO DE MARIA		Itaporanga - SP		08/2022		Mensal	
CNPJ 01.652.449/0001-05							
Cadastro 6	Nome do Funcionário	CBO	Empresa	Local	Departamento		FL
	RAFAELA ESTEFANIE NOGUEIRA CANEDO	251530	100	1	99		01
Psicólogo social		Data Admissão:		15/05/2019			
Ev	Descrição	Referência		Proventos		Descontos	
1 1950	Horas Normais Diurnas INSS	029:24 hs 7,50 %		773,51		58,01	
Total				773,51		58,01	
Total Líquido				715,50			
Salário Base	Sal Cont INSS	Bas Cálculo FGTS	FGTS Mês	Bas Cálculo IRRF	Faixa	Dep	
26,31	773,51	773,51	61,88	715,50	0,00	00	
Recebi em: 05/09/2022		Assinatura: 					

TERMO: Nº. 06/2017 - 5ª AD.

DE FOMENTO

DE COLABORAÇÃO

Município de: Itaberá

Convênio R\$: 258,65

TERMO: Nº. 01/2022

DE FOMENTO

DE COLABORAÇÃO

Município de: Calmones

Convênio R\$: 89,87

ALISTO que as mercadorias e/ou serviços discriminados neste documento fiscal foram entregues e/ou executados a contento nos termos do chamamento público firmado.

05/09/2022



Matilde Ferreira Fabrini

RG: 6.196.259-4 SSP/SP

R. Próprios R\$ 366,98

05/09/2022 - BANCO DO BRASIL - 16:21:59
217702177 SEGUNDA VIA 0002
COMPROVANTE DE TRANSFERENCIA
DE CONTA CORRENTE PARA POUPANCA

CLIENTE: AES PROM CORCAO DE MARCA
AGENCIA: 2177-6 CONTA: 3.614-6

DATA DA TRANSFERENCIA 05/09/2022
NR. DOCUMENTO 172.177.910.012.136
VALOR TOTAL 715,50
***** TRANSFERIDO PARA:
CLIENTE: RAFAELA E N CANELO
AGENCIA: 2177-6 CONTA: 510.012.136-6
VARIACAO DA POUPANCA 51
NR. DOCUMENTO 172.177.000.005.614

NR. AUTENTICACAO 1.7EC.E95.92C.A96.CA4
Creditos a partir de 04 05 2012 estao
disciplinados pela Lei 12.703.

TERMO: Nº 06/2017-5º A.D.

DE CONSENTIMENTO

DE COLABORACAO

Quantidade de: Stabeno

Convênio R\$: 258,65

TERMO: Nº 01/2022

DE CONSENTIMENTO

DE COLABORACAO

Quantidade de: Q 2º Morder

Convênio R\$: 89,84

ATESTO que as mercadorias e/ou serviços
discriminados neste documento fiscal foram
entregues e/ou creditados em totalidade nos
termos do documento e publico limitado.

05/09/2022

Matilde Ferreira Faria
CNPJ: 06.400.200-4 088.00

R. Próprios R\$366,98