



Consultas - Extrato de conta corrente

G3342508351940091
25/01/2023 08:39:05

Cliente - Conta atual

Agência 2177-6
Conta corrente 19162-0ASSOC COR MARIA ITABERA
Período do extrato Mês atual

Lançamentos

Dt. Balancete	Dt. movimento	Ag. origem	Lote	Histórico	Documento	Valor R\$	Saldo
14/12/2022		0000	00000	000 Saldo Anterior			0,00 C
19/01/2023		2145	99015	870 Transferência recebida	552.145.000.012.840	565,60 C	565,60 C
				19/01 08:51 FUNDO MUNICIPAL DE SAUDE			
25/01/2023		2177	02177	470 Transferência enviada	552.177.000.020.232	279,42 D	
				25/01 08:38 RB DISTRIBUIDORA			
25/01/2023		2177	02177	470 Transferência enviada	552.177.000.005.614	286,16 D	
				25/01 08:38 ASS PROM CORACAO DE MARI			
25/01/2023		0000	00000	999 S A L D O			0,00 C
Saldo							0,00 C
Juros *							0,00
Data de Debito de Juros							31/01/2023
IOF *							0,00
Data de Debito de IOF							01/02/2023

Transação efetuada com sucesso por: J8648617 MATILDE FERREIRA FABRI.

Serviço de Atendimento ao Consumidor - SAC 0800 729 0722

Ouvidoria BB 0800 729 5678

Para deficientes auditivos 0800 729 0088

TERMO: Nº. 08/2022

DE FOMENTO

DE COLABORAÇÃO

Município de: Itabera

Convênio R\$: _____

25/01/2023 - BANCO DO BRASIL - 08:38:32
217762177 SEGUNDA VIA 0001
COMPROVANTE DE TRANSFERENCIA
DE CONTA CORRENTE P/ CONTA CORRENTE

CLIENTE: ASSOC COR MARIA ITABERA
AGENCIA: 2177-6 CONTA: 19.162-0

DATA DA TRANSFERENCIA 25/01/2023
NR. DOCUMENTO 552.177.000.005.514
VALOR TOTAL 286,18

***** TRANSFERIDO PARA:

CLIENTE: ASS PROM CORACAO DE MARIA
AGENCIA: 2177-6 CONTA: 5.614-6
NR. DOCUMENTO 552.177.000.019.162

NR. AUTENTICACAO 2.C05.239.F0D.2221B97

Transação efetuada com sucesso por: J8648617 MATILDE FERREIRA FABRI.

TERMO: Nº. 08/2022

DE FOMENTO

DE COLABORAÇÃO

Município de: Itabera

Convênio R\$: _____

ASSOCIACAO PROMOCIONAL CORACAO DE MARIA
 RDV VICINAL JOAO MARTINS DE CRUZ, 0 - ESTRADA ITAPORANGA AO BRO E
 ITAPORANGA - SP - CEP 13480-000
 CNPJ/CPF: 01652449000105 IE:

Data de Emissão: 12/12/2022
 Data de Apresentação: 16/12/2022
 Controle N°: 01-20227372268779-10

Proxima Leitura 09/01/2023 **N° da Nota Fiscal/Conta de Energia Elétrica** 162.702.628
Conta do Mês Dezembro/2022 **Vencimento** 13/01/2023 **Valor da Conta (R\$)** R\$ 821,28

Dados de Cadastro

Medidor / Constante: 3T0896381
 Classificação: 10 OUTRAS ATIVIDADES-TRIFASICO
 Tarifa nominal da contratação (v): 220/127
 Unidade adimplente do usuário (v): 116 a 133 / 201 a 231

Item	Leitura		Anterior	Dias de Fornecimento
	Anterior	Atual		
CONSUMO	7786	7878	09/11/2022	30
			Atual	7 Meses de Médio
			09/12/2022	

Histórico de Consumo (kWh)

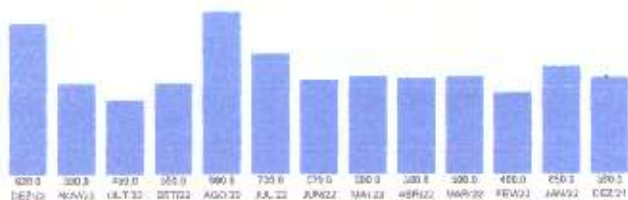

Composição de Fornecimento

Energia	R\$ 202,42	T encargos	R\$ 146,48
Distribuição	R\$ 179,97	T impostos	R\$ 183,78
Transmissão	R\$ 68,97	T perdas	R\$ 39,65

Informações Gerais

Band Tarif. Verde 10/11-09/12
 FATURA EMITIDA COM BASE NA LEITURA INFORMADA PELO CLIENTE.

Detalhamento da Conta

CD	Descrição do Produto	Quantidade	Tarif. Fornec.	Valor Fornecimento	Base Cálculo Imposto	Aliq. Imposto	Valor KMS (Fornec. + Imposto)	Valor Total
0001	CONSUMO TE	220,00	1289,00	283,57	220,00	16,99%	56,43	340,00
0001	CONSUMO TRIF	430,00	1,429,40	614,66	430,00	16,99%	98,97	713,63
1999	CCFACU				670,44	1,41%	9,46	679,90
0000	TRF				973,46	0,29%	2,82	976,28
	TVA			137,50			147,38	821,28

*CCI - Código de Classificação de Itens

TERMO: N° 09/2022 TERMO: N° 098/2022

DE FOMENTO DE FOMENTO
 DE COLABORAÇÃO DE COLABORAÇÃO

Município de: Itaberê Município de: Itaporanga

Convênio R\$: 9,34 Convênio R\$: 124,00

TERMO: N° 01/2022

ATESTO que as mercadorias e/ou serviços discriminados neste documento fiscal foram entregues e/ou executados a contento no termos do chamamento público firmado.

DE FOMENTO
 DE COLABORAÇÃO

Município de: El Morado 22/12/2022

Convênio R\$: 47,94

Matilde Ferreira Fabri
 RG: 6.196.259-4 SSP/SP

R. Próprios R\$ 640,00.

AVISO IMPORTANTE DE DÉBITO / CORTE

DÉBITOS ANTERIORES

Atenção

Acesse o nosso site e realize os serviços com maior comodidade, praticidade, rapidez e segurança.

www.elektro.com.br

Seu Código	Controle N°	Banco	Agência	Vencimento	Total R\$
9927247	01-20227372268779-10			13/01/2023	R\$ 821,28

836900000081 212800221229 001010202271 372268779108



Autenticação Mecânica

22/12/2022 - BANCO DO BRASIL - 08:34:58
217702177 SEGUNDA VIA 0003

COMPROVANTE DE TRANSFERENCIA
DE CONTA CORRENTE P/ CONTA CORRENTE

CLIENTE: ASS PROM CORACAO DE MARIA
AGENCIA: 2177-6 CONTA: 5.614-6

DATA DA TRANSFERENCIA 22/12/2022
NR. DOCUMENTO 552.177.000.020.308
VALOR TOTAL 821,28

***** TRANSFERIDO PARA:
CLIENTE: CORACAO MARIA CEL MACEDO
AGENCIA: 2177-6 CONTA: 20.308-4
NR. DOCUMENTO 552.177.000.005.614

NR. AUTENTICACAO 9.84E.EA2.502.447.EC0

Transação efetuada com sucesso por: J8648617 MATILDE FERREIRA FABRI.

TERMO: Nº 08/2022

DE FOMENTO

DE COLABORAÇÃO

Município de: Itaberaci

Convênio R\$: 9,34

TERMO: Nº 098/2022

DE FOMENTO

DE COLABORAÇÃO

Município de: Itaperuna

Convênio R\$: 104,00

TERMO: Nº 01/2022

DE FOMENTO

DE COLABORAÇÃO

Município de: Almeida

Convênio R\$: 47,94

ATESTO que as mercadorias e/ou serviços
discriminados neste documento fiscal foram
entregues e/ou executados a contento nos
termos do chamamento público firmado.

22/12/2022

Matilde Ferreira Fabri

Matilde Ferreira Fabri
RG: 6.196.259-4 SSP/SP

R. Próprios R\$ 640,00.

B DISTRIBUIDORA E COM. ATAC. DE MERC. EM ERAL LTDA



OLIVEIRA RAMOS, 725

BOM JESUS

RIVERSUL - SP

18.470-000 (15) 3571-1356

licitarb31@gmail.com

DANFE

Documento auxiliar da Nota Fiscal Eletrônica

Saída: 1

Entrada: 0

FL 1/1

Nº: 1674

Série: 1



CHAVE DE ACESSO

3523 0139 7820 0400 0104 5500 1000 0016 7417 2240 4939

Consulta de autenticidade no portal nacional da NF-e
www.nfe.fazenda.gov.br ou no site da Sefaz Autorizadora

TUREZA DA OPERAÇÃO

ENDA DE MERCADORIA

SCRICÃO ESTADUAL

3015361117

INSCRIÇÃO ESTADUAL SUB. TRIBUTÁRIA

PROTOCOLO DE AUTORIZAÇÃO DE USO

135230120721986 24/01/2023 10:18:54

CPF/CNPJ

39.782.004/0001-04

STENATÁRIO/REMETENTE

ME/RAZÃO SOCIAL

SSOCIAÇÃO PROMOCIONAL CORAÇÃO DE MARIA

DEREÇO

STRADA ITAPORANGA AO B. STO ANTONIO, SN

INÍCIO

APORANGA

CNPJ/CPF

01.652.449/0001-05

DATA DA EMISSÃO

24/01/2023

DATA DA ENTRADA/SAÍDA

24/01/2023

BARRIO/DISTRITO

PINGA FOGO

CEP

18.480-000

HORA DA ENTRADA/SAÍDA

09:35:00

TURA

IMERO

11

VALOR ORIGINAL

280,44

VALOR DO DESCONTO

1,02

VALOR LÍQUIDO

279,42

PLICATAS

Número	Vencimento	Valor	Número	Vencimento	Valor	Número	Vencimento	Valor	Número	Vencimento	Valor
001	23-02-2023	279,42									

LCULO DO IMPOSTO

BASE DE CALC. DE ICMS	VALOR ICMS	BASE DE CALC. DE ICMS ST	VALOR ICMS ST	VALOR PIS	VALOR COFINS	VALOR TOTAL DOS PRODUTOS
78,80	14,18	0,00	0,00	0,87	4,00	280,44
VALOR DESCONTO	VALOR FRETE	VALOR SEGURO	VALOR DESP. ACESSÓRIAS	VALOR IPI	VALOR IMP. IMPORT.	VALOR TOTAL DA NOTA
1,02	0,00	0,00	0,00	0,00	0,00	279,42

ANSPORTADOR/VOLUMES TRANSPORTADOS

RAZÃO SOCIAL	FRETE POR CONTA	CÓDIGO ANTT	PLACA VEICULO	UT	CNPJ/CPF
	3 - Próprio Rem				
DEREÇO	MUNICIPIO	UF	INSCRIÇÃO ESTADUAL		
QUANTIDADE	ESPÉCIE	MARCA	NUMERAÇÃO	PESO BRUTO	PESO LÍQUIDO
				0,000	0,000

ADOS DO PRODUTO/SERVIÇO

COD. PROD.	DESCRIÇÃO DO PRODUTO/SERVIÇO	NCM/SH	CST	CFOP	UNID	QTD.	VLR. UNIT.	VLR. TOTAL	BC ICMS	VLR. ICMS	VLR. IPI	ALIQUOTAS	ICMS	IPI
	ARROZ CASTELAO LE T1 5KG	10065021	020	5102	UN	4,0000	17,90	71,60	27,85	5,01	0,00	18,00	0,00	0,00
	FEIJAO CARIOCA CARUNCHAO 1KG	07133399	020	5102	UN	3,0000	9,20	27,60	10,75	1,93	0,00	18,00	0,00	0,00
	ACUCAR CRISTAL CERTANO 5 KG	17019900	030	5102	UN	2,0000	15,80	31,60	12,29	2,21	0,00	18,00	0,00	0,00
	CAFE MELITTA EXTRA FORTE 500G	09012100	060	5405	UN	2,0000	10,78	21,56	0,00	0,00	0,00	0,00	0,00	0,00
	FARINHA TRIGO D.BENTA 1KG PLASTICO	11010010	000	5102	PCT	3,0000	4,44	13,32	13,32	2,40	0,00	18,00	0,00	0,00
	BISC MARLAN LAM CREAM CRACKER 350G	19053100	060	5405	UN	2,0000	5,50	11,00	0,00	0,00	0,00	0,00	0,00	0,00
	SARDINHA COQUEIRO OLEO AB.FACIL	15041310	060	5405	UN	2,0000	6,30	12,60	0,00	0,00	0,00	0,00	0,00	0,00
	OLEO DE SOJA LIZA 900ML	15079011	060	5405	UN	4,0000	8,70	34,80	0,00	0,00	0,00	0,00	0,00	0,00
	FARINHA_DE_MILHO_1KG	11022000	000	5102	UN	2,0000	6,48	12,96	12,96	2,33	0,00	18,00	0,00	0,00
	PAPEL HIG PFRS VTP C04 FL. DP 30M NEUTRO	48181000	560	5405	UN	3,0000	4,25	12,75	0,00	0,00	0,00	0,00	0,00	0,00
	SABAO YPE NEUTRO 180GRS	34011200	050	5405	UN	2,0000	14,50	29,00	0,00	0,00	0,00	0,00	0,00	0,00
	SAL REFINADO 1K.MARLIN	25018020	000	5102	UN	1,0000	1,65	1,65	1,65	0,30	0,00	18,00	0,00	0,00

DADOS ADICIONAIS

INFORMAÇÕES COMPLEMENTARES	RESERVADO AO FISCO
<p>DOCE PAGOU APROXIMADAMENTE: R\$13,63 DE TRIBUTOS FEDERAIS, R\$24,15 DE TRIBUTOS ESTADUAIS, R\$0,00 DE TRIBUTOS MUNICIPAIS. FONTE: IBPT.</p> <p>TERMO: Nº. 08/2022</p> <p><input type="checkbox"/> DE FOMENTO</p> <p><input checked="" type="checkbox"/> DE COLABORAÇÃO</p> <p>Município de: <u>Itaberá</u></p> <p>Convênio R\$: <u>279,42</u></p>	

ATENÇÃO que as mercadorias e/ou serviços discriminados neste documento fiscal foram entregues e/ou executados e contados nos termos do chamamento público firmado.

powered by alterdata

25/01/2023

Matilde Ferreira Fabri

RG: 6 106 980 4 000/00



Consultas - Emissão de comprovantes

G3342508361940091
25/01/2023 08:39:29

25/01/2023 - BANCO DO BRASIL - 08:38:32
217702177 SEGUNDA VIA 0001

COMPROVANTE DE TRANSFERENCIA
DE CONTA CORRENTE P/ CONTA CORRENTE

CLIENTE: ASSOC COP MARTA ITABERA
AGENCIA: 2177-6 CONTA: 19.162-0

DATA DA TRANSFERENCIA 25/01/2023
NR. DOCUMENTO 552.177.000.029.232
VALOR TOTAL 279,42

***** TRANSFERIDO PARA:
CLIENTE: R9 DISTRIBUIDORA
AGENCIA: 2177-6 CONTA: 20.232-0
NR. DOCUMENTO 552.177.000.019.162

NR. AUTENTICACAO D.830.FB3.458.600.F29

TERMO: Nº 08/2022

DE FOMENTO

DE COLABORAÇÃO

Município de: Itabera

Convênio R\$: 279,42

ATESTO que as mercadorias e/ou serviços
discriminados neste documento fiscal foram
entregues e/ou executados a contento nos
termos do chamamento público firmado.

25/01/2023

Matilde Ferreira Fabri
RG: 6.196.259-4 SSP/SP



FUNDO DE GARANTIA DO TEMPO DE SERVIÇO

GFIP - GFIP 9.40

GRF - GUIA DE RECOLHIMENTO DO FGTS

GERADA EM 02/01/2023 - 14:54:25

EMPRESA / ÓRGÃO PÚBLICO				CPF DO ESTABELECIMENTO
ASSOCIAÇÃO PROMOCIONAL COBAÇÃO DE MARIA				10.015.96295982
QUANTIDADE DE COLABORADORES	VALOR MENSAL	VALOR ANUAL	DE-QUOTIF. TRABALHADORES	VALOR DO FGTS
566	0,00	5.417,77	3	8
DATA DE INÍCIO DO PERÍODO	DATA DE FIM DO PERÍODO	PERÍODO DE VIGÊNCIA	DATA DE COLABORAÇÃO	
11/01/2022	01/01/2023	01.652.449/0001-05	12/2022	07/01/2023

14 - SALGOS E SERVIÇOS SOCIAIS	15 - QUOTAS	16 - TOTAL A RECEBER
433,42	0,00	433,42

VALOR FGTS A RECOLHER ATÉ O DIA 07/01/2023

TERMO: Nº. 08/2022

- DE FOMENTO
 DE COLABORAÇÃO

Município de: Itaberá

Convênio R\$: 16,30

TERMO: Nº. 098/2022

- DE FOMENTO
 DE COLABORAÇÃO

Município de: Itaporanga

Convênio R\$: 140,07

TERMO: Nº. 01/2022

- DE FOMENTO
 DE COLABORAÇÃO

Município de: Itaúna

Convênio R\$: 12,58

ATESTO que as mercadorias e/ou serviços discriminados neste documento fiscal foram entregues e/ou executados e contendo nos termos do chamamento público firmado.

06/01/2023

Matilde Ferreira Paiva
RG: 6.196.269-4 83.777

R. Próprios R\$ 294,47

SISBB - SISTEMA DE INFORMACOES BANCO DO BRASIL
09/01/2023 - AUTOATENDIMENTO - 07.49.29
2177602177 SEGUNDA VIA 0002

COMPROVANTE DE PAGAMENTO

CLIENTE: ASSOC P C MARIA ITAPORNGA
AGENCIA: 2177-6 CONTA: 20.434-X

Convênio FGTS ABRIGADACAO GRP
Codigo de Barras 8584000004-1 03420179230-7
10767205080-7 16524490001-0
Data do pagamento 06/01/2023
CNPJ/CEI/CPF 01652449/0001-05
COMPETENCIA 12/2022
CODIGO RECOLEIMENTO 115
VENCIMENTO 07/01/2023
VALOR DEPOSITO 433,42
Valor Total 433,42

DOCUMENTO: 013602
AUTENTICACAO SISBB: 5.A29.0EE.86A.F91.8B3

Transação efetuada com sucesso por: JB779019 MATHEUS F CIMATTI.

TERMO: Nº. 08/2022

DE FOMENTO
 DE COLABORAÇÃO

Município de: Itabunó
Convênio R\$: 16,30

TERMO: Nº. 098/2022

DE FOMENTO
 DE COLABORAÇÃO

Município de: Itaporanga
Convênio R\$: 110,07

TERMO: Nº. 01/2022

DE FOMENTO
 DE COLABORAÇÃO

Município de: C.ª Mourão
Convênio R\$: 12,58

ATESTO que as mercadorias e/ou serviços discriminados neste documento fiscal foram entregues e/ou executados e contendo nos termos do chamamento público firmado.

06/01/2023

Matilde Ferreira Fabri
RG: 6.196.259-4 SSP/SP

R. Próprios R\$ 294,47.

06/01/2023 - BANCO DO BRASIL - 14:20:11
217762177 SEGUNDA VIA 0001
COMPROVANTE DE TRANSFERENCIA
DE CONTA CORRENTE P/ CONTA CORRENTE

CLIENTE: ASS PROM COCACAO DE MARTA
AGENCIA: 2177-6 CONTA: 3.514-6

DATA DA TRANSFERENCIA 06/01/2023
NR. DOCUMENTO 552.177.000.020.434
VALOR TOTAL 323,35

***** TRANSFERIDO PARA:
CLIENTE: ASSOC P C MARIA ITAPORNGA
AGENCIA: 2177-6 CONTA: 20.434-X
NR. DOCUMENTO 552.177.000.003.614

NR.AUTENTICACAO 8.682.2A8.CAD.9B4.3C2



CNPJ: **01.652.449/0001-05** Razão Social: **ASSOCIACAO PROMOCIONAL CORACAO DE MARIA**

Período de Apuração: **Dezembro/2022** Data de Vencimento: **20/01/2023** Número do Documento: **07.16.23005.9969882-9**

Operações: **Nº Recibo Declaração: 50000103250842**

Pagar este documento até: **20/01/2023**

Valor Total do Documento: **1.168,51**

Composição do Documento de Arrecadação

Código	Denominação	Principal	Multa	Juros	Total
1082	CONTR PREV DESCONTA SEGURADO-EMPREGADO/AVULSO 01 CP SEGURADOS - EMPREGADOS/AVULSO PA:12/2022 Vencimento:20/01/2023	274,24			274,24
1138	CONTRIB PREVIDENCIÁRIA EMPRESA/EMPREGADOR 01 CP PATRONAL - EMPREGADOS/AVULSOS PA:12/2022 Vencimento:20/01/2023	781,40			781,40
1170	CP TERCEIROS - SALÁRIO EDUCAÇÃO 01 CP TERCEIROS - SALÁRIO EDUCAÇÃO PA:12/2022 Vencimento:20/01/2023	87,67			87,67
1176	CP TERCEIROS - INCRA 01 CP TERCEIROS - INCRA PA:12/2022 Vencimento:20/01/2023	7,81			7,81
1196	CP TERCEIROS - SESC 01 CP TERCEIROS - SESC PA:12/2022 Vencimento:20/01/2023	52,60			52,60
1208	CP TERCEIROS - SEBRAE - EMPR CONTRIBUINTE SES 02 CP TERCEIROS - SEBRAE - EMPR CONTRIBUINTE SESC PA:12/2022 Vencimento:20/01/2023	10,52			10,52
1646	CONTRIB PREV RISCO AMBIENTAL/APOSENT ESPECIAL 01 CP PATRONAL - GILRAT AJUSTADO PA:12/2022 Vencimento:20/01/2023	35,07			35,07
Totais		1.168,51			1.168,51

SENDA (Versão:5.1.4) Página: 1/1 05/01/2023 10:04:11

8580000011 9 68510385230 9 20071623005 7 99698829027 0 AUTENTICAÇÃO MECÂNICA

TERMO: Nº 08/2022

DE FOMENTO

DE COLABORAÇÃO

Município de: Itaberê

Convênio R\$: 72,99

TERMO: Nº 098/2022

DE FOMENTO

DE COLABORAÇÃO

Município de: Itaporanga

Convênio R\$: 497,93

ATESTO que as mercadorias e/ou serviços discriminados neste documento fiscal foram entregues e/ou executados a contento nos termos do chamamento público firmado.

06/01/2023

[Assinatura]

Matilde Ferreira Fabri
RG: 6.196.259-4 SSP/SP

TERMO: Nº 01/2022

DE FOMENTO

DE COLABORAÇÃO

Município de: C. Morado

Convênio R\$: 56,32

R. Próprios R\$ 541,27

COMPROVANTE DE PAGAMENTO

CLIENTE: ASSOC P C MARTA ITAPORNGA
AGENCIA: 2177-6 CONTA: 20.434-X

Convenio REB-DARF CODIGO DE BARRAS
Codigo de Barras 85800000011-9 685:0385230-9
20071623005-7 99698829027-0
Agente arrecadador: CNC 001 Banco do Brasil S.A.
Data do pagamento 06/01/2023
Numero do Documento 07.16.23005.9969882-9
Valor Total 1.168,51

Modelo aprovado pelo Ato Declaratorio Executivo
Conjunto n° 01 de 31 de outubro de 2011

DOCUMENTO: 010601
AUTENTICACAO SISBB: 6.04D.45C.217.588.0F3

TERMO: Nº. 08/2022

DE FOMENTO
 DE COLABORAÇÃO

Município de: Itaberá

Convênio R\$: 72,99

TERMO: Nº. 098/2022

DE FOMENTO
 DE COLABORAÇÃO

Município de: Itaperuna

Convênio R\$: 494,93

TERMO: Nº. 01/2022

DE FOMENTO
 DE COLABORAÇÃO

Município de: El Mourão

Convênio R\$: 56,32

ATESTO que as mercadorias e/ou serviços
discriminados neste documento fiscal foram
entregues e/ou executados a contento nos
termos do chamamento público firmado.

06/01/2023

Matilde Ferreira Fabri
RG: 6.196.259-4 SSP/SP

R. Próprios R\$ 541,27

06/01/2023 - BANCO DO BRASIL - 14:20:11
217702177 SEGUNDA VIA 0001

COMPROVANTE DE TRANSFERENCIA
DE CONTA CORRENTE P/ CONTA CORRENTE

CLIENTE: ASS PROM CCRACAO DE MARIA
AGENCIA: 2177-6 CONTA: 5.614-6

=====

DATA DA TRANSFERENCIA	06/01/2023
NR. DOCUMENTO	552.177.000.020.434
VALOR TOTAL	670,38

***** TRANSFERIDO PARA:
CLIENTE: ASSDC P C MARIA ITAPORNGA
AGENCIA: 2177-6 CONTA: 20.434-X
NR. DOCUMENTO 552.177.000.005.614
=====

NR. AUTENTICACAO	5.105.962.332.E4B.723
------------------	-----------------------

TERMO DE RESCISÃO DO CONTRATO DE TRABALHO

IDENTIFICAÇÃO DO EMPREGADOR

01 CNPJ/CNO 01.652.449/0001-05		02 Razão Social/Nome 0100-ASSOCIACAO PROMOCIONAL CORACAO DE MARIA		
03 Endereço (logradouro, nº, andar, apartamento) Estrada ITAPORANGA AO B. SANTO ANTONIO 1 ZONA RURAL				04 Bairro PINGA FOGO
05 Município Itaporanga	06 UF SP	07 CEP 18.480-000	08 CNAE 8720-4/99	09 CNPJ/CEI Tomador/Obra

IDENTIFICAÇÃO DO TRABALHADOR

10 PIS/PASEP 166.22506.02.8		11 Nome RAFAELA ESTEFANIE NOGUEIRA CANEDO		
12 Endereço (logradouro, nº, andar, apartamento) Rua Alzira do Amaral, 690, casa				13 Bairro centro
14 Município Itaporanga	15 UF SP	16 CEP 18.480-000	17 CTPS (nº, série, UF) 17698/00358-SP	18 CPF 418.594.498-59
19 Data de Nascimento 12/08/1992	20 Nome da Mãe MARISA DE JESUS NOGUEIRA CANEDO			

DADOS DO CONTRATO

21 Tipo de Contrato 1 - Contrato de Trabalho por prazo indeterminado				
22 Causa do Afastamento SJ1 - Rescisão contratual a pedido do empregado				
23 Remuneração Mês Ant. 947,16	24 Data de Admissão 15/05/2019	25 Data do Aviso Prévio 01/12/2022	26 Data de Afastamento 31/12/2022	27 Código Afastamento SJ1
28 Pensão Alim. (%) TRCT 0,00	29 Pensão Alim. (%) FGTS 0,00	30 Categoria Trabalhador 01 - Empregado		
31 Código Sindical 915.000.809.86223.3	32 CNPJ e Nome da Entidade Sindical Laboral 61.002.267/0001-02 - SINALBA			

DISCRIMINAÇÃO DAS VERBAS RESCISÓRIAS

VERBAS RESCISÓRIAS					
Rubrica	Valor	Rubrica	Valor	Rubrica	Valor
50 Saldo de 24/dias Salário (líquido de 0/faltas acrescidas do	773,51	51 Comissões	0,00	52 Gratificações	0,00
53 Adicional de Insalubridade	0,00	54 Adicional de Periculosidade	0,00	55 Adicional Noturno	0,00
56 Horas-Extras	0,00	57 Gorjetas	0,00	58 Descanso Semanal Remunerado (DSR)	0,00
59 Reflexo do 'DSR' sobre Salário Variável	0,00	60 Multa Art. 477, § 8º/CLT	0,00	62 Salário-Família	0,00
63 13º Salário Proporcional	0,00	64 13º Salário Exercícios Anteriores	0,00	65 Férias Proporcionais - 8/12 avos	202,15
66 Férias Vencidas - Per. Aquis. 15/05/2021 à 14/05/2022 12/12	773,51	68 Terço Constitucional de Férias	325,22	69 Aviso-Prévio Indenizado	0,00
70 13º Salário (Aviso-Prévio Indenizado)	0,00	71 Férias (Aviso-Prévio Indenizado)	0,00		
		99 Ajuste do saldo devedor	0,00	TOTAL BRUTO	2.074,39

DEDUÇÕES					
Desconto	Valor	Desconto	Valor	Desconto	Valor
100 Pensão Alimentícia	0,00	101 Adiantamento Salarial	0,00	102 Adiantamento de 13º Salário	0,00
103 Aviso-Prévio Indenizado	0,00	112.1 Previdência Social	58,01	112.2 Previdência Social - S/13º Salário	71,03
114.1 IRRF	0,00	114.2 IRRF - S/13º Salário	0,00		
				TOTAL DEDUÇÕES	129,04
				VALOR LÍQUIDO	1.945,35

TERMO DE HOMOLOGAÇÃO DE RESCISÃO DO CONTRATO DE TRABALHO

EMPREGADOR				
01 CNPJ/CNO 01.652.449/0001-05		02 Razão Social/Nome 0100-ASSOCIACAO PROMOCIONAL CORACAO DE MARIA		
TRABALHADOR				
10 PIS - PASEP 166.22506.02.8		11 Nome RAFAELA ESTEFANIE NOGUEIRA CANEDO		
17 Carteira de Trabalho (n.º) 17698/00358-SP		18 CPF 418.594.498-59	19 Data de Nascimento 12/08/1992	20 Nome da Mãe MARISA DE JESUS NOGUEIRA CANEDO
CONTRATO				
22 Causa do Afastamento SJ1 - Rescisão contratual a pedido do empregado				
24 Data de Admissão 15/05/2019	25 Data do Aviso Prévio 01/12/2022	26 Data de Afastamento 31/12/2022	27 Código Afastamento SJ1	29 Pensão Alimentícia (%)(Saque) 0,00
30 Categoria Trabalhador 01 - Empregado				
31 Código Sindical 915.000.809.86223.3		32 CNPJ e Nome da Entidade Sindical Laboral 61.002.267/0001-02 - SINALBA		

Foi prestada, gratuitamente, assistência na rescisão do contrato de trabalho, nos termos do artigo nº 477, § 1º, da Consolidação das Leis do Trabalho (CLT) sendo comprovado neste ato o efetivo pagamento das verbas rescisórias especificadas no corpo do TRCT, no valor líquido de R\$ 1.945,35, o qual, devidamente rubricado pelas partes, é parte integrante do presente Termo de Homologação.

As partes assistidas no presente ato de rescisão contratual foram identificadas como legítimas conforme previsto na Instrução Normativa/SRT nº 15/2010.

Fica ressalvado o direito de o trabalhador pleitear juridicamente os direitos informados no campo 155 abaixo.

_____ de _____ de _____

MATILDE FERREIRA FABRI - CPF 984.091.588-68

0100-ASSOCIACAO PROMOCIONAL CORACAO DE MARIA, CNPJ/CEI: 01.652.449/0001-05

150 Assinatura do Empregador ou Preposto

RAFAELA ESTEFANIE NOGUEIRA CANEDO - 418.594.498-59

151 Assinatura do trabalhador

152 Assinatura do responsável legal do trabalhador

153 Carimbo e assinatura do assistente

154 Nome do Órgão Homologador

TERMO: Nº. 08/2022

TERMO: Nº. 01/2022

DE FOMENTO
 DE COLABORAÇÃO

DE FOMENTO
 DE COLABORAÇÃO

ATESTO que as mercadorias e/ou serviços discriminados neste documento fiscal foram entregues e/ou executados a contento nos termos do chamamento público firmado.

Município de: Itaberaci

Município de: C.ª. Marechal

Convênio RS: 39,13

Convênio RS: 29,96

TERMO: Nº. 098/2022

05/01/2023

DE FOMENTO
 DE COLABORAÇÃO

R. Próprios R\$ 1.617,95

Matilde Ferreira Fabri
RG: 6.196.259-4 SSP/SP

Município de: Itapiraçu

Convênio RS: 258,31

A ASSISTÊNCIA NO ATO DE RESCISÃO CONTRATUAL É GRATUITA

Pode o trabalhador iniciar ação judicial quanto aos créditos resultantes das relações de trabalho até o limite de dois anos após a extinção do contrato de trabalho (Inc XXIX, Art. 7º da Constituição Federal/1988).

05/01/2023 - BANCO DO BRASIL - 17:56:38
217702177 SEGUNDA VIA 0002
COMPROVANTE DE TRANSFERENCIA
DE CONTA CORRENTE PARA POUPANCA

CLIENTE: ASS PROM CORACAO DE MARTA
AGENCIA: 2177-6 CONTA: 5.614-6

DATA DA TRANSFERENCIA 05/01/2023
NR. DOCUMENTO 172.177.516.012.136
VALOR TOTAL 1.687,04

***** TRANSFERIDO PARA:
CLIENTE: RAFAELA E N CANEDO
AGENCIA: 2177-6 CONTA: 510.912.136-6
VARIACAO DA POUPANCA 51
NR. DOCUMENTO 172.177.000.005.614

NR. AUTENTICACAO 0.852.402.F47.342.235
Creditos a partir de 04 05 2012 estao
disciplinados pela Lei 12.703.

TERMO: Nº 08/2022

DE FOMENTO

DE COLABORAÇÃO

Município de: Itaberá

Convênio R\$: 39,13

TERMO: Nº 098/2022

DE FOMENTO

DE COLABORAÇÃO

Município de: Itaporanga

Convênio R\$: 258,31

TERMO: Nº 01/2022

DE FOMENTO

DE COLABORAÇÃO

Município de: C. Mendo

Convênio R\$: 29,96

ATESTO que as mercadorias e/ou serviços
discriminados neste documento fiscal foram
entregues e/ou executados a contento nos
termos do chamamento público firmado.

05/01/2023

Matilde Ferreira Fabril
RG: 6.196.259-4 SSP/SP

R. Próprios R\$ 1.614,95.

05/01/2023 - BANCO DO BRASIL - 17:56:55
217702177 SEGUNDA VIA 0004
COMPROVANTE DE TRANSFERENCIA
DE CONTA CORRENTE PARA POUANCA

CLIENTE: ASSOC P S MARIA ITAPORNGA
AGENCIA: 2177-6 CCN^{TA}: 20.434-X

DATA DA TRANSFERENCIA 05/01/2023
NR. DOCUMENTO 172.177.500.012.130
VALOR TOTAL 258,31

***** TRANSFERIDO PARA:
CLIENTE: RAFAELA E N CANEDO
AGENCIA: 2177-6 CONTA: 510.012.130-6
VARIACAO DA POUANCA 51
NR. DOCUMENTO 172.177.000.020.434

NR. AUTENTICACAO 8.A88.588.082.72B.B11
Creditos a partir de 04/05/2012-entao
disciplinados pela Lei 12.763.

0100-ASSOCIACAO PROMOCIONAL CORACAO DE MARIA Demonstrativo de Pagamento de Salário							
ASSOCIACAO PROMOCIONAL CORACAO DE MARIA Itaporanga - SP				12/2022		Mensal	
CNPJ		01.652.449/0001-05					
Cadastro	Nome do Funcionário	CBO	Empresa	Local	Departamento	FL	
12	ALISSON STAIGER DOS SANTOS	515315	100	1	99	01	
Tec Dep Químico (monitor)			Data Admissão:		19/09/2022		
Ev	Descrição	Referência	Proventos		Descontos		
1	Horas Normais Diurnas	220:00 hs	1.960,00				
1950	INSS	9,00 %			158,22		
			Total		1.960,00		158,22
			Total Líquido		1.801,78		
Salário Base		Sal Cont INSS	Bas Cálc FGTS	FGTS Mês	Bas Cálc IRRF	Faixa	Dep
1.960,00		1.960,00	1.960,00	156,80	1.801,78	0,00	00
Recebi em: 05/01/2023		Assinatura: <i>Alisson Staiger</i>					

TERMO: Nº 08/2022 TERMO: Nº 098/2022

DE FOMENTO DE FOMENTO

DE COLABORAÇÃO DE COLABORAÇÃO

Município de: Itaporanga Município de: Itaporanga

Convênio R\$: 109,29 Convênio R\$: 748,00

TERMO: Nº 01/2022

DE FOMENTO DE FOMENTO

DE COLABORAÇÃO DE COLABORAÇÃO

Município de: Calçado Município de: Calçado

Convênio R\$: 84,81 Convênio R\$: 84,81

ATESTO que as mercadorias e/ou serviços discriminados neste documento fiscal foram entregues e/ou executados a contento nos termos do chamamento público firmado.

05/01/2023

Matilde Ferreira Fabri

Matilde Ferreira Fabri
RG: 6.196.259-4 SSP/SP

R. Próprios R# 859,68

05/01/2023 - BANCO DO BRASIL - 17:56:38
217702177 SEGUNDA VIA 0001
COMPROVANTE DE TRANSFERENCIA
DE CONTA CORRENTE P/ CONTA CORRENTE

CLIENTE: ASS PRUM UCRACAC DE MARIA
AGENCIA: 2177-6 CONTA: 5.614-6

DATA DA TRANSFERENCIA 05/01/2023
NR. DOCUMENTO 552.177.000.015.774
VALOR TOTAL 1.053,78

***** TRANSFERIDO PARA:
CLIENTE: ALISSON STAISER SANTOS
AGENCIA: 2177-6 CONTA: 19.774-2
NR. DOCUMENTO 552.177.000.005.614

NR. AUTENTICACAO 5.184.745.468.518.F10

TERMO: Nº. 08/2022

DE FOMENTO
 DE COLABORAÇÃO

Município de: Itaberá

Convênio R\$: 109,29

TERMO: Nº. 098/2022

DE FOMENTO
 DE COLABORAÇÃO

Município de: Itaporanga

Convênio R\$: 748,00

TERMO: Nº. 01/2022

DE FOMENTO
 DE COLABORAÇÃO

Município de: C.º Mocado

Convênio R\$: 84,81

ATESTO que as mercadorias e/ou serviços discriminados neste documento fiscal foram entregues e/ou executados a contento nos termos do chamamento público firmado.

05 / 01 / 2023

Matilde Ferreira Fabri
RG: 6.196.259-4 SSP/SP

R. Próprios R\$ 859,68

05/01/2023 - BANCO DO BRASIL - 17:56:55
217702177 SEGUNDA VIA 0003
COMPROVANTE DE TRANSFERENCIA
DE CONTA CORRENTE P/ CONTA CORRENTE

CLIENTE: ASSOC. P. C. MARIA ITAPORNGA
AGENCIA: 2177-6 CONTA: 20.434-X

DATA DA TRANSFERENCIA 05/01/2023
NR. DOCUMENTO 552.177.000.019.774
VALOR TOTAL 748,00

***** TRANSFERIDO PARA:
CLIENTE: ALISSON STAIGER SANCOS
AGENCIA: 2177-6 CONTA: 19.774-2
NR. DOCUMENTO 552.177.000.020.434

NR. AUTENTICACAO 7.F16.AC4.E9A.5E5.298

0100-ASSOCIACAO PROMOCIONAL CORACAO DE MARIA Demonstrativo de Pagamento de Salário						
ASSOCIACAO PROMOCIONAL CORACAO DE MARIA Itaporanga - SP			12/2022		Mensal	
CNPJ 01.652.449/0001-05						
Cadastro	Nome do Funcionário	CBO	Empresa	Local	Departamento	FL
10	MARCELO JOSE DA SILVA	251605	100	1	99	01
Assistente social			Data Admissão:		10/06/2021	
Ev	Descrição	Referência	Proventos		Descontos	
1	Horas Normais Diurnas	029:40 hs	773,52			
1950	INSS	7,50 %			58,01	
1951	INSS S/13o Salário	9,00 %			5,51	
Total			773,52		63,52	
Total Liquido					710,00	
Salário Base	Sal Cont INSS	Bas Cálculo FGTS	FGTS Mês	Bas Cálculo IRRF	Faixa	Dep
26,31	773,52	773,52	61,88	715,51	0,00	00
Recebi em: 05/01/2023			Assinatura: 			

TERMO: Nº. 08/2022
 DE FOMENTO
 DE COLABORAÇÃO
Município de: Itaporanga
Convênio R\$: 39,13

TERMO: Nº. 098/2022
 DE FOMENTO
 DE COLABORAÇÃO
Município de: Itaporanga
Convênio R\$: 258,31

TERMO: Nº. 01/2022
 DE FOMENTO
 DE COLABORAÇÃO
Município de: Calçado
Convênio R\$: 29,96

AVISO que as mercadorias e/ou serviços discriminados neste documento fiscal foram entregues e/ou executados a contento nos termos do chamamento público firmado.

05/01/2023

Matilde Ferreira Fabri
RG: 6.196.259-4 SSP/SP

R. Próprios RA 382,60

05/01/2023 - BANCO DO BRASIL - 17:56:38
217702177 SEGUNDA VIA 0001
COMPROVANTE DE TRANSFERENCIA
DE CONTA CORRENTE F/ CONTA CORRENTE

CLIENTE: ASS PROM CORACAO DE MARIA
AGENCIA: 2177-6 CONTA: 5.614-6

DATA DA TRANSFERENCIA 05/01/2023
NR. DOCUMENTO 552.177.000.018.426
VALOR TOTAL 451,69

***** TRANSFERIDO PARA:
CLIENTE: MARCELO JOSE DA SILVA
AGENCIA: 2177-6 CONTA: 18.428-4
NR. DOCUMENTO 552.177.000.005.614
NR. AUTENTICACAO 6.44A.D1F.2F6.906.E19

TERMO: Nº. 08/2022

DE FOMENTO
 DE COLABORAÇÃO

Município de: Itaberá

Convênio R\$: 39,13

TERMO: Nº. 098/2022

DE FOMENTO
 DE COLABORAÇÃO

Município de: Itaporanga

Convênio R\$: 258,31

TERMO: Nº. 01/2022

DE FOMENTO
 DE COLABORAÇÃO

Município de: Cel. Marechal

Convênio R\$: 29,96

ATESTO que as mercadorias e/ou serviços
discriminados neste documento fiscal foram
entregues e/ou executados a contento nos
termos do chamamento público firmado.

05/01/2022

[Assinatura]

Máilde Ferreira Fabri
RG: 6.196.259-4 SSP/SP

05/01/2023 - BANCO DO BRASIL - 17:56:55
217702177 SEGUNDA VIA 0002

COMPROVANTE DE TRANSFERENCIA
DE CONTA CORRENTE P/ CONTA CORRENTE

CLIENTE: ASSOC P C MARIA ITAFORMGA
AGENCIA: 2177-6 CONTA: 20.434-X

DATA DA TRANSFERENCIA 05/01/2023
NR. DOCUMENTO 552.177.000.018.428
VALOR TOTAL 258,31

***** TRANSFERIDO PARA:
CLIENTE: MARCELO JOSE DA SILVA
AGENCIA: 2177-6 CONTA: 18.428-4
NR. DOCUMENTO 552.177.000.020.434

NR. AUTENTICACAO 1.3A4.9B4.9A6.2B9.77E